14
STORY BY : KATARINA
ART BY : RYOSUKE FUJI
SHANGRI-LA
FRONTIER

TVアニメ 2023年10月放送開始!!
12
シャングリラ・フロンティア
~クソゲーハンター、神ゲーに挑まんとす~
累計370万部突破!
最新単行本第⑫巻
好評発売中!!
A ENCARNAÇÃO DA VITÓRIA SORRINDO INOCENTEMENTE
TVアニメ 2大特集!!
1 超美麗キービジュアルを大公開!!
2 キャラビジュアルを初公開!!
詳細は次ページから!!
シャングリラ・フロンティア
SHANGRI-LA FRONTIER
~クソゲーハンター、神ゲーに挑まんとす~
STORY BY KATARINA × ILLUSTRATIONS BY RYOSUKE FUJI
CAPÍTULO 126: UMA ABÓBORA FORA DE ÉPOCA E UM CAVALEIRO QUE SE RECUSA A MORRER

特集1
TVアニメ
キービジュアル大公開!!
2023年10月
放送開始!!!!
シャングリラ
SHANGRI-LA FRONTIER
フロンティア
~クソゲーハンター、神ゲーに挑まんとす~
©硬梨菜・不二涼介・講談社/「シャングリラ・フロンティア」製作委員会

JÁ ESTAVA NA HORA.
8:00
GGC CHEGOU! COMEÇA UMA DIA TURBULENTO PARA O KEI E OS OUTROS!
ANIMAÇÃO DE TV! TRANSMIÇÃO EM OUTUBRO DE 2023!
TVアニメ
2023年10月放送開始!!
MUITO BEM!

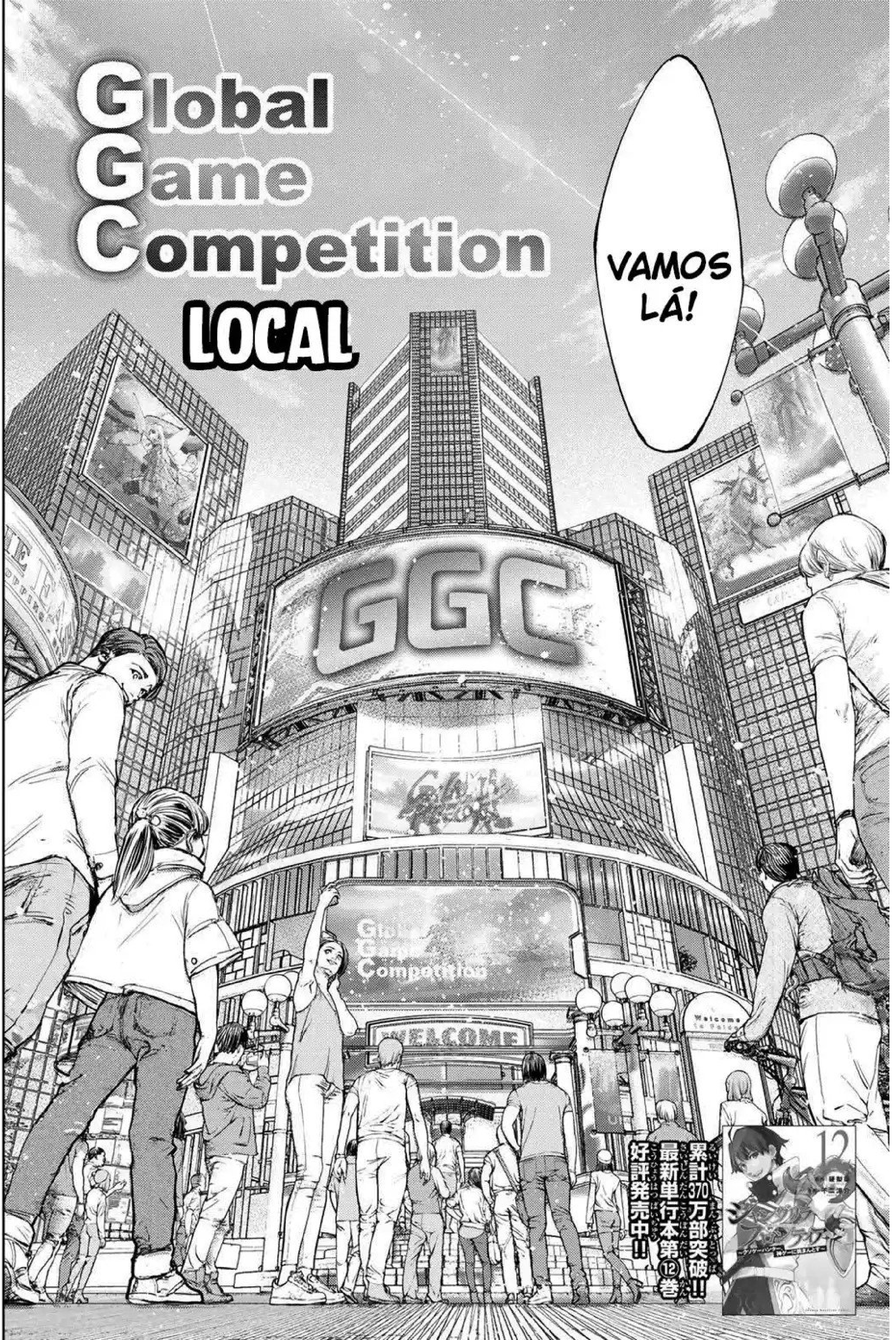
VAMOS LÁ!
Global Game Competition
LOCAL
GGC
Global Game Competition
WELCOME
累計370万部突破!!
最新単行本第⑫巻
好評発売中!!

GGC
BloomSkull
...
!?
Lucas
Alex
A SILVI VAI JOGAR EM 3º LUGAR?!

ISSO É INESPERA-DO, HUH?
NOSSO PLANO
FOI BASEADO NA PREMISSA DE QUE SILVIA JOGARIA EM 4º.
NESSE CASO, PRECISAMOS RESTRINGIR NOSSA ES-TRATÉGIA CONSIDERA-VELMENTE.
UU URG
VOU TER QUE TER-MINAR AS PARTIDAS DO RWH 6 AINDA MAIS RÁPIDO?
SIM, E TAMBÉM NÃO PODEMOS COMETER NENHUM ERRO...
O NÍVEL DE DIFICULDADE PASSOU DE DIFÍCIL PRA MUITO MUITO DIFÍCIL, SÓ ISSO.
SABÍAMOS DESDE O COMEÇO QUE NÃO SERIA FACÍL.
E NÓS VIEMOS
PREPARADOS PARA ISSO.

......
CERTO. TUDO QUE PODEMOS FAZER...
É CADA UM FAZER O MELHOR QUE PODE!
SIM!
EU SEI, EU SEI.
MAS, BEM...
É SÉRIO...
QUE VÃO JOGAR VESTIDOS ASSIM?
CLARO! FAZ PARTE DO PLANO!
BEM, PARECE COMBINAR COM ESSE TIPO DE EVENTO, NÃO ACHA?
FIQUEI SURPRESO, MESMO COM ESTA MÁSCARA DE GÁS CONSEGUI CHEGAR AO LOCAL COMO SE NÃO FOSSE NADA.
COMO UM DIA EM QUE AS PESSOAS POSSAM USAR FANTASIAS, CERTO?
AH, CERTO, SUNRAKU,
HUH?
É RIOT BLOOD,
FEITO NOS E.U.A.

WHOA!!! SÉRIO!
VOCÊ TINHA UM RIOT BLOOD COM VOCÊ, CARA!
E É PRODUTO NOVO.
"RIOT BLOOD: TONIGHT"
ESSA BEBIDA ENERGÉTICA MOSTRUOSA QUE SACUDIU CENTENAS DE MILHÕES DE CONSUMIDORES DE BEBIDAS ENERGÉTICAS EM TODO MUNDO!
BZZZZZT
AAAAH! MERDA!!!
ESTÃO ME CHAMANDO!
BEM, É MELHOR EU IR.
NÃO SE PREOCUPE, CAZZO.
VAMOS GARANTIR
QUE VOCÊ TERÁ SEU TURNO
VÁ E ENLOUQUEÇA POR LÁ!

SIM!
NOS VEMOS EM GALAXIA HEROES: CHAOS!
AM 10:00
GALAXIA HEROES :CHAOS
Exhibition Match

SENHORAS E SENHORES!
AGORA VAMOS COMEÇAR
O JOGO GALAXIA HEROES: CHAOS EM MÁQUINAS REAIS!
GOSTARIA DE DAR-LHES AS BOAS-VINDAS À NOSSA PARTIDA DE EXIBIÇÃO ESPECIAL!
EU, EIGHT SASAHARA!
SEREI SUA ANFITRIÃ E NARRADORA JOGO A JOGO!
GGC
E OS COMENTÁRIOS ESTARÃO A CARGO DE UM JOGADOR DE UMA EQUIPE PROFISSIONAL!
PARA NOSSA ANÁLISE TEMOS O SR. AYATO ASAMA DA COLT BISION!
Ayato Asama
NÃO SOU ATIVO O SUFICIENTE EM JOGOS DE LUTA PARA FAZER UMA ANÁLISE ADEQUADA,
MAS,
ESTOU ANSIOSO PARA COMEÇAR.

TUDO CERTO! E AGORA,
VAMOS TRAZER OS JOGADORES IMEDIATAMENTE!
ohh
ohh
A EQUIPE PROFISSIONAL DE MULTI-JOGOS DOS E.U.A,
ZODIAC CLUSTER!
LIDERADOS POR SILVIA GOLDBERG, A JOGADORA Nº1 DOS E.U.A,
E DA DIVISÃO DE JOGOS DE LUTA!
「StarRain」!!

ELES JÁ PARTICIPARAM DE 8 TORNEIOS DESDE O COMEÇO DESTE ANO,
E GANHOU 6 DELES.
COM CERTEZA SÃO A MELHOR EQUIPE.
ENTENDO!
E MAIS IMPORTANTE,
SILVI AINDA ESTÁ,
COMPLETAMENTE INVICTA!
?
IN-INCRÍVEL! ELA É UMA CAMPEÃ INCOMUM E IDISPUTÁVEL!!
CleopatrA
DRESS
E AGORA, ENFRENTANDO TAL PODER,
A EQUIPE JAPONESA DE MULTI-GAMES...
ohh
CYBER BATTALION,
DA DIVISÃO DE JOGOS DE LUTA...
ohh
ohhh
NITRO SQUAD!
OHHHHH
ELES TÃO AQUI!
ESTAMOS ESPERANDO POR VOCÊ KEI!
KEEEEEEEEEI!!

Vocês estão pronto?
S-sim.
Ah, sim, estou pronto.
STEP
STEP
Em mais de uma maneira, estou mais nervosa do que nunca em toda minha vida
Agora que chegamos a esse ponto, não podemos voltar atrás.
Arme-se de coragem, Natsume-shi!
Desta vez, por vários motivos
Eles trazem dois jogadores de última hora mas...
Uh?
Que?
CHATTER
CHATTER
Hahahahah
É sério?
Ok,
Vamos começar ...

COM NOSSO SHOW
DE EN-TRETENI-MENTO!

O-O QUE É ISSO?
NITRO SQUAD,
CADA UM ESTÁ COM UMA ROUPA DIFERENTE!
SÃO TODOS UM MISTÉRIO, HUH? NÃO ENTENDI NADA.
ISSO É BOM?
COMO ESPERADO, ELA É BOA NO PALCO.
DE ALGUMA FORMA, PAREÇO ESTAR DE FORA PORQUE NÃO ESTOU COM UMA FANTASIA, NÃO ACHA?
SE VOCÊ SE SENTE INCOMODADA NATSUME,
PORQUE NÃO COLOCOU UMA FANTASIA TAMBÉM?
EU NUNCA FAREI ISSO!
O QUE?
DESDE QUANDO A NITRO SQUAD SE TORNOU UM GRUPO DE COSPLAY?
A CABEÇA DE ABÓBORA
É UM PERSONAGEM DO FPS "REQUIEM FOR ARMIES", CERTO?
JACK, O MERCENÁRIO SEM ROSTO, QUE ESTAVA NO CAMINHO DO PERSONAGEM PRINCIPAL, E ÀS VEZES ESTAVA EM IGUALDADE COM ELE, E FINALMENTE DESAPARECEU NO FUNDO DO MAR COM UMA BOMBA NUCLEAR.
SEMPRE USA UM CAPACETE QUE PARECE O "JACK-O LANTERNA",
E NINGUÉM CONHECE SUA VERDADEIRA FACE!

ESSA É A INSPIRAÇÃO PARA SEU SOLDADO DE CABEÇA DE ABÓBORA.
PERFEITO PARA SEU PERSONAGEM, "NO FACE", NÃO ACHA?
O HALLOWEEN AINDA ESTÁ MUITO LONGE.
E O SEU?
OH, O MEU É UM TRAJE DA NAMELESS, A CAVALEIRA DA GRAÇA SILENCIOSA QUE GUARDA O CASTELO EM RUÍNAS MESMO APÓS A MORTE.
TINHA OUTROS CANDIDATOS,
MAS DECIDI IR COM ESSE PARA HONRAR O NOME QUE MEGU-CHAN ME DEU.
OS DISFARÇADOS SÃO "NO FACE" E "NO NAME", CERTO?
ELES PARECE ESTAR SE DIVERTINDO,
O KEI NÃO ESTÁ AQUI?
......

WHAM
ONDE ESTÁ O KEI?
AGORA QUE AS DUAS EQUIPES ESTÃO AQUI...
HUH
PARECE QUE NA NITRO SQUAD
ESTÁ INCOMPLETA

NÃO SE PREOCUPE,
ELE VAI CHEGAR.
ELE VEM PARA DERROTAR VOCÊ.
ELE ESTÁ ATRASADO OU ALGO DO TIPO?
NÃO, NÃO ELE ESTÁ EM UMA BATALHA COM O BANHEIRO AGORA,
ENTÃO NÃO SE PREOCUPE E SIGA EM FRENTE.
S-SIM
O-OK
ENTÃO, DEIXE-ME EXPLICAR AS REGRAS NOVAMENTE.
STAR RAIN
NITRO SQUAD
Lucas
Nu2Meg
I
Alex
No Name
II
Silvi
No Face
III
Johnson
K
IV
O FORMATO É SIMPLES,
SERÁ UMA "COMPETIÇÃO POR NOCAUTE"!

O CENÁRIO DA BATALHA SERÁ "CHAOS CITY" A CIDADE DO CHAOS!
"VITÓRIA AO OBTER O CUBO."
E OS NPC'S
ESTÃO TODOS ATIVADOS!
ENTÃO, VAMOS COMEÇAR!
GALAXIA HEROES: CHAOS
EXIBIÇÃO ESPECIAL!
StarRain
VS.
NitroSquad

A CORTINA ESTÁ LEVANTADA!
STAR RAIN
Lucas
Alex
Silvi
Johnson
TUDO CERTO!
QUE OS FESTIVAL COMECE!
CONTINUA!!!
累計370万部突破!!
最新単行本第⑫巻
好評発売中!!

GALAXIA HEROES: CHAOS
EXIBIÇÃO ESPECIAL!
COMPETIÇÃO POR NOCAUTE!
CAPÍTULO 127: IMITAÇÃO PREDESTINADA, SEJA FIEL A SUA MALDADE
A PRIMEIRA PARTIDA, SERÁ
Lucas VERSUS Nu2Meg!!
QUÃO FORTE É LUCAS, A LANÇA DA EQUIPE DOS E.U.A?!
累計370万部突破!!
最新単行本第⑫巻
好評発売中!!
シャングリラ・フロンティア
SHANGRI-LA FRONTIER
～クソゲーハンター、神ゲーに挑まんとす～
STORY BY KATARINA
ILLUSTRATIONS BY RYOSUKE FUJI

NO ÚLTIMO "GALAXIA HEROES: BURST" TODOS OS TRÊS
ESTÃO NO TOP 20 DO RANKING MUNDIAL, APARENTEMENTE.
LÁ ESTÁ ELE, O PRIMEIRO DOS 3 MUSCULOSOS.
APESAR DO NOSSO PLANO,
TEREMOS QUE VER ATÉ ONDE A NATSUME PODE IR.
GOOD
NÓS TRÊS TEMOS QUE ARRANJAR UM TEMPO DE DUAS HORAS
PARA QUE SILVIA E KEI COINCIDAM NO TERCEIRO TURNO,
NÃO, MESMO FAZENDO ISSO NO TEMPO CERTO, VAI SER DIFÍCIL.

NT: APARENTEMENTE É UM JOGO DE PALAVRAS COM O NOME DO ARCANJO SANDALFON E AS PALAVRAS SANDALIA E TELEFONE EM INGLÊS

SERIA "SEDUTOR"
NÃO, TALVEZ TENHA ME EQUIVOCADO.
SEUS ERROS SÃO MALDOSOS!
OUVI DIZER QUE ELE É RÁPIDO PRA CONSEGUIR NAMORADAS ENQUANTO ESTÁ VIAJANDO.
HÁ RUMORES DE QUE ELE FLERTA COM ATÉ AS PAPARAZZI.
ELE DEFINITIVA-MENTE É UM SEDUTOR!
DEIXANDO AS BRINCADEIRAS DE LADO
ELE É DO TIPO "ESTUDE SEU ADVERSÁRIO E FIQUE MAIS FORTE".
EM RESUMO, ELE É DO TIPO "CÉREBRO"
SIMILAR AO CAZZO, HUH?

SIM, A MEGU É DO MESMO TIPO TAMBÉM.
MAS O LUCAS É MELHOR NISSO.
MESMO ASSIM, ATÉ AGORA, TUDO ESTÁ INDO DE ACORDO COM O PLANO, CERTO?
DE FATO.
<SFX: CROWD-CHEERS>
ENTÃO, VAI SER UM CONFRONTO DE HÉROI E VILÃO ASSIM COMO ACONTECE NOS QUADRINHOS.
COMENTÁRIO DO SR. ASAMA.
DR. SANDAL-PHONE É O PERSONAGEM QUE O LUCAS USOU PRA JOGAR NA VERSÃO ANTIGA.
MESMO QUE O SISTEMA TENHA MUDADO, A MELHOR OPÇÃO É ESCOLHER UM PERSONAGEM, QUE VOCÊ JÁ CONHECE BEM.
UMA BATALHA ENTRE RIVAIS DO MESMO QUADRINHO
COM ISSO
COMEÇAMOS COM NOSSA ENCENAÇÃO DE RECRIAR O ORIGINAL.

AJA COMO OS PERSONAGENS,
MAIS DRAMÁTICO!
MAIS DINÂMICO!
E RECRIE A OBRA ORIGINAL ENTRELAÇANDO CONVERSAS!
NA MINHA OPINIÃO, ESTE JOGO DE PAPÉIS
É A ESTRATÉGIA CORRETA PARA GALAXIA HEROES: CHAOS!
AO ARRASTAR NOSSOS OPONENTES PARA ISSO, FICA MAIS FÁCIL PARA CONTROLARMOS A BATA-LHA.
E COMO RESULTADO SERÁ MAIS FÁCIL PARA NÓS GANHARMOS TEMPO.
OH?
ESPERA,
JOGAR COM NOSSOS PERSONAGENS É BOM E TUDO MAIS, MAS NOSSOS INIMIGOS SÃO ESTRANGEIROS, CERTO?
NATSUME SABE FALAR INGLÊS?

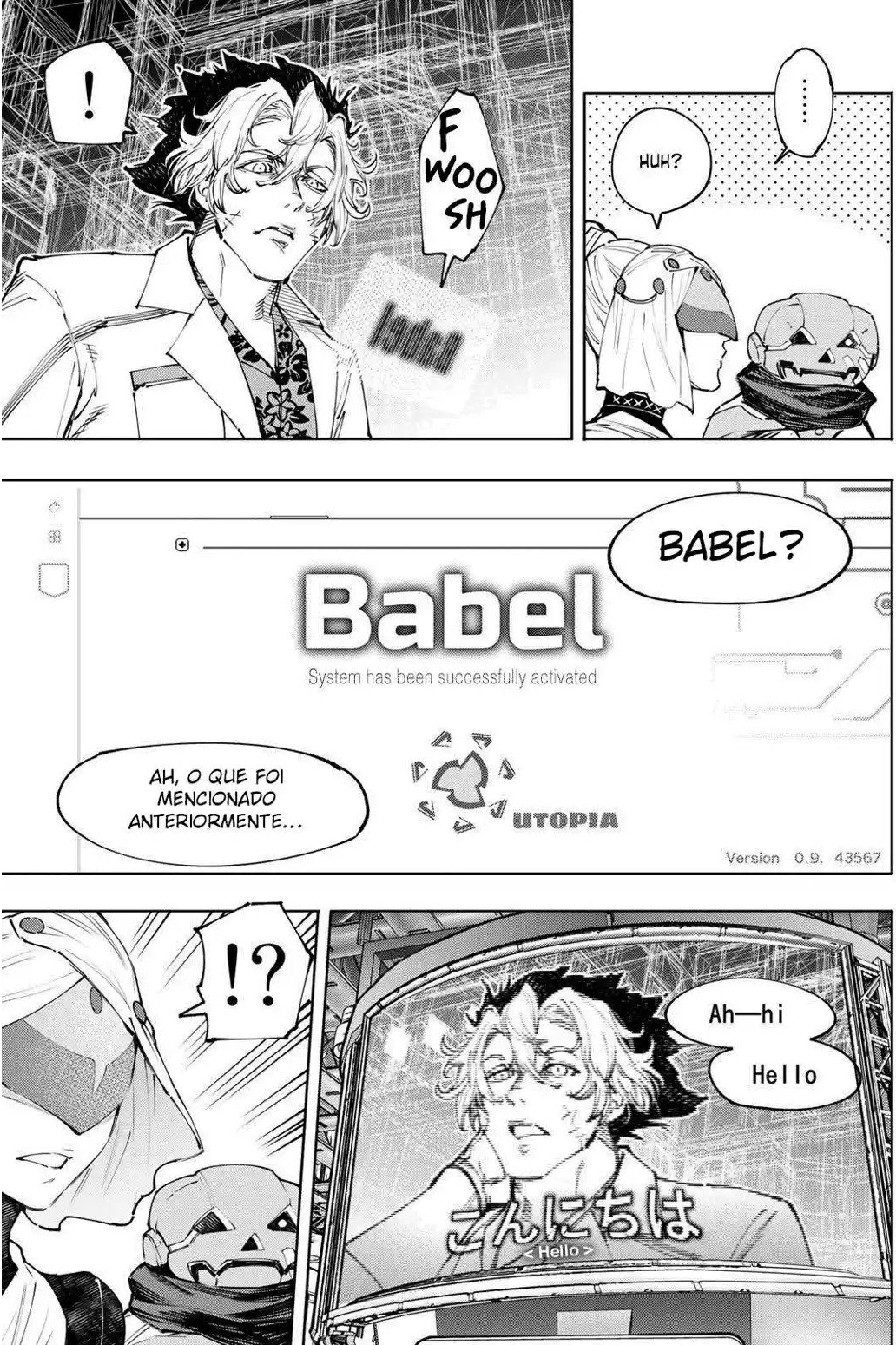

…
HUH?
!
F WOO SH
BABEL?
Babel
System has been successfully activated
AH, O QUE FOI MENCIONADO ANTERIORMENTE...
UTOPIA
Version 0.9. 43567
Ah—hi
Hello
こんにちは
< Hello >
!?

Babel
UTOPIA
ANTES DE COMEÇARMOS A PARTIDA
DEIXE-ME EXPLICAR SOBRE "BABEL"
DEVIA TER DITO PRIMEIRO QUE A UTOPIA COMPUTER ENTERTAINMENT ESTARÁ LANÇANDO UM NOVO RECURSO GLOBAL NESTE OUTONO.
!!
PAT
PAT
AH MERDA! EU ESQUECI!
EXPLAIN BABEL!!
BABEL?
BABEL É "UM SISTEMA DE TRADUÇÃO EM TEMPO REAL".
ISSO É UM RECURSO AUXILIAR QUE PERMITE A TRADUÇÃO EM TEMPO REAL AO CAPTURAR AS ONDAS CEREBRAIS DO USUÁRIO!
SIM, TINHAM MENCIONADO ALGO ASSIM.
GLOBAL
ALÉM DISSO, POR MEIO DE UM SISTEMA DE I.A
OS JOGADORES PODEM OUVIR AS VOZES DOS OUTROS TRADUZIDAS DIRETAMENTE.
EM OUTRAS PALAVRAS, COM BABEL, VOCÊ PODE SE COMUNICAR SEM SE PREOCUPAR COM AS BARREIRAS LINGUÍSTICAS !
ASSOMBROSO!
ESSA É A UTOPIA COMPUTER ENTERTAINMENT!

Sua estratégia cuidadosamente planejada de repente parece uma construção ilegal e instável, sabia?
HAHAHA
HAHAHA
HAHA
Exato! Desde que tenhamos Babel, está tudo bem!
HAHAHA
......
<SFX: WAAAH>
Ok!!! Agora vamos voltar,
E ir direto ao que interessa!
Cada rodada tem um limite de tempo de 10 minutos!
O primeiro jogador que ganhar duas rodadas é o vencedor!
Round1
TIME
10:00
As condições para ganhar são esmagar seu adversário
ou pegar o cubo do Chaos!
Lucas VERSUS Nu2Meg!!
RODADA 1...

COMEÇAR!

FWH
OMP

WHAM
Chaos City
Round1
09:58

USAR O LIMITE DE TEMPO COM-PLETO DE 10 MINUTOS!
GANHAR A RODADA FINAL DEPOIS DE VENCER UMA RODADA E PERDER OUTRA!
ESSA É A MINHA LUTA!
MESMO QUE SEJA CONTRA A EQUIPE QUE ESTÁ NO TOPO DOS E.U.A
EU TENHO QUE FAZER ISSO DE QUALQUER FORMA!

INTERPRETAÇÃO DE PAPÉIS!
E PARA ALCANÇAR ISSO, O QUE VOCÊ PRECI-SA FAZER É
SIM, É PELO KEI!
ISSO É PARA AJUDAR O KEI...
(MEGUMI NATSUME)
YGGDRAIAH!!
SE PREPARE PARA ISSO... E FAÇA ISSO!!!

THUD
clack
BEM, BEM
K-OS HOSPITAL
QUAL SERÁ A MELHOR MANEIRA DE ENFRENTAR ELA?
UWA AAAA AH!!
!!
crash
clack clack

FWOOOOOSH
OOOOM
FW
EH?
ISSO FOI UMA GRANDE SAUDAÇÃO, HUH?
FWOOM
FLU-TU-AN-DO?
FWOOM
EH, Nu2Meg?
Nu2Meg?
EU SOU YGDDRAIAH!

Fui raptada por um doutor louco, que deixou o meu corpo assim.
Uma mulher patética!
Eu vou destruir
Este mundo corrupto e tudo nele!
Pare-me se for possível
Dr. Sandalphone!
Crack
Tenho certeza que não se importa com o que acontece com essa crianças !!!
Afaste-se de sua timidez!
Muahaha-hahahah!
Waaa ah
Me ajuda!

HA
HA
HA
HA
HA
......
ERA A NUZMEG,
O TIPO DE PESSOA QUE FARIA ALGO ASSIM?
WAHAHA
HAHA
HAHAHA
......
......
EU DEVERIA
SEGUIR O FLUXO?
......
......
V-V-V

VAMOS!!! R-REAJA COMO QUISER, MAS FAÇA ALGUMA COISA!
MERDA! ISSO É MUITO, MUITO MAIS EMBARAÇOSO DO QUE EU ESPERAVA!!!
HMM, VOCÊ PODE DIZER QUE ELA ESTÁ UM POUCO ENVERGONHADA,
60 PONTOS.
ISSO É UM POUCO DIFÍCIL.
USAR CRIANÇAS COMO ESCUDOS HUMANO É BOM PARA OS VILÕES, EU ACHO.
75 PONTOS.
ACHO QUE TEM RAZÃO.
EM TERMOS DE RESULTADOS, ISSO INFLUENCIOU SEU OPONENTE E O DEIXOU PARADO
NÃO ACHO QUE É UM MAL COMEÇO PARA NOSSA ESTRATÉGIA DE ENTRETENIMENTO.
CATIVAR-NOS É O MELHOR ENTRETENIMENTO
SENHORITA NATSUME.
JOGADORES DO JAPÃO E DOS ESTADOS UNIDOS SE ENCONTRAM! QUEM VAI TOMAR A INICIATIVA?!
TO BE CONTINUED!!

シャングリラ・フロンティア
SHANGRI-LA FRONTIER
〜クソゲーハンター、神ゲーに挑まんとす〜
TVアニメ
2023年10月放送開始!!
MEGU SE ESFORÇANDO PARA SER UMA VILÃ SUPORTANDO A VERGONHA! SERÁ QUE VAI DAR CERTO?
CAPITULO 128: CONSENTIMENTO NÃO INFORMADO
O HOSPITAL ESTÁ CHEIO DE ARMADILHAS!
STORY BY KATARINA
ILLUSTRATIONS BY RYOSUKE FUJI
PRESTE ATENÇÃO!
SE VOCÊ NÃO SE APRESSAR, SERÁ TARDE DEMAIS PARA ESSAS CRIAN-ÇAS, SABE?
Yggdraiah
VILLAINIC GAUGE
ME AJUDAAA!
累計370万部突破!!
最新単行本第12巻
好評発売中!!

PARE DE CHORAR
E SEJA UM BOM ESCUDO PARA MIM!
BWAAAAAAH
ME DESCULPE, MAS SOU A VILÃ YGGDRAIAH AGORA!
PERDOE-ME POR TE USAR PARA GANHAR TEMPO.
TIME
03:48
BEEP
WOOM!
"CALL"
NT: CHAMAR / LIGAÇÃO
"METAL POWER"
NT: PODER METÁLICO
GR
TWIST

MER-
DA!
AQUI,
TOME!
WHOMP

WAAA
AA
AAA
AA
AAH
!!
TCH!
GR
AB
ALI!

GROW
TCH
JUMP!!
BEEP
GRAB
HA,
CRACK
AFINAL, NÃO IA SER TÃO FÁCIL FAZER ISSO, NÃO É?
CRACK
Dr. Sandalphone
HEROIC GAUGE
HEALTH

7 MINUTOS JÁ SE PASSARAM
NU2MEG ATUALMENTE ESTÁ NA VANTAGEM!
O HP DO LUCAS ESTÁ SENDO DRENADO POUCO A POUCO!
ENQUANTO ISSO, NU2MEG FAZ NPC'S DE REFÉM UM APÓS O OUTRO!
E ELA SEGUE FUGINDO!
E MAIS, ELA ESTÁ CAUSANDO TUMULTO DENTRO DO HOSPITAL!
ESSA ESTRATÉGIA DE BATALHA COM CERTEZA É DE UM VILÃO!
YGGDRAIAH É UM PERSONAGEM EGOÍSTA E SEM ESCRÚPULOS.
BEM, SE VOCÊ ME PERGUNTAR, É BASTANTE APROPRIADO.
E ESTA ENCENAÇÃO PARECE ESTAR DANDO SEUS FRUTOS.
JÁ QUE ELA PODE LUTAR SEM DRENAR SEU MEDIDOR.
E TAMBÉM, DR. SANDALPHONE É UM HERÓI QUE LUTA USANDO UM TERMINAL MÓVEL NO CELULAR
PARA AMPLIFICAR SEUS PODERES PSÍQUICOS.
PORÉM, O ALCANCE DE EFEITO É BASTANTE LIMITADO!
SUA FALTA DE ATAQUES A DISTÂNCIA FAZ DELE UM RIVAL RUIM PARA YGGDRAIAH, QUE UTILIZA PRINCIPALMENTE TÉCNICAS DE ARMADILHA.

VOCÊ ESTÁ FAZENDO UMA CARA MALVADA ASSIM COMO TE ENSINEI.
SIM, SIM!
A ESTRATÉGIA DE REFÉM É MAIS EFICAZ DO QUE EU PENSAVA.
ISSO PORQUE SE O HERÓI ATACASSE OS REFÉNS, SEU MEDIDOR NÃO AUMENTARIA.
EM VEZ DISSO, O MEDO DOS NPC'S IRIA DIMINUIR A CAPACIDADE DO HERÓI DE PREENCHER SEU MEDIDOR.
MAS NÃO BAIXE A GUARDA MEGU-CHAN.
A PRIMEIRA VISTA,
O JOGO PARECE FAVORECER OS VILÕES, QUE PODEM CORRER POR AI E FAZER ESTRAGOS QUANDO QUISEREM
MAS O JOGO ESTÁ CONFIGURADO DE TAL JEITO QUE OS HERÓIS TEM VANTAGEM ESTÁGIOS SEGUINTES.
UGH
COMO ERA DE SE ESPERAR, SE EU CAUSAR DESASTRES ASSIM, NÃO VOU MAIS ENCONTRAR NPC POR PERTO.
BWAA AAAA AH
JÁ ENTENDI, PARE DE CHORAR!
NÃO ERA MINHA INTENÇÃO!
PARE DE FAZER BIRRA, GAROTO!
EU QUERO A MINHA MÃE!
BWA AAA

BWAAA
GYAAAA
GYAAAH
VOCÊ NÃO É MUITO BOA COM CRIANÇAS, É?
SE VOCÊ QUISER
EU POSSO CUIDAR DELES.
"ARRIVAL: SANDALPHONE"
NT: CHAMADA RECEBIDA: CORPO AUMENTADO, LEMBRANDO QUE SANDALFON É O NOME DE UM ANJO.
ELE VAI GASTAR SEU MEDIDOR PRA UM MOVIMENTO PERIGOSO!
DR. SANDALPHONE ESTÁ ATIVANDO SUA TÉCNICA FINAL!
POR UM CURTO TEMPO, SUAS HABILIDADE FÍSICAS SÃO DRASTICAMENTE AUMENTADAS!

GRAB
CRACK

WHOMP
ELE ESTÁ TENTANDO UM COMBATE CORPO A CORPO!
LUTAR A ESTÁ DISTANCIA NÃO É BOM PARA MIM!
FALTAM APENAS 5 SEGUNDOS.
E CRIEI UMA LACUNA NO HP ATÉ AGORA!
HEALTH
SE EU CONSEGUIR DETÊ-LO COM MINHA TÉCNICA FINAL,
NÃO VAI TER PROBLEMA!

Round 1
TIME UP
00:00
Yggdraiah
HEALTH
Dr. Sandalphone
HEALTH
E-
E CHEGOU A HORA!
WINNER!!
Yggdraiah
WINNER!!
Yggdraiah
COM BASE NO HP RESTANTE,
A NU2MEG GANHARÁ A PRIMEIRA RODADA!

TUDO CERTO! OBJETIVO COMPLETO!
CONSEGUI GANHAR OS 10 MINUTOS COMPLETOS!
NA PRÓXIMA RODADA, VOU CONTINUAR ESCAPANDO ATÉ O LIMITE DE TEMPO.
ESTÁ TUDO BEM SE PERDER NO FINAL.
ENQUANTO ISSO, SE EU CONSEGUIR AUMENTAR MEU MEDIDOR PARA A 3ª RODADA, VAI FICAR TUDO BEM.
Round2 Starts in
10
ENTENDO.
MUTO BEM!
NU2MEG FOI A VENCEDORA DESTA FANTÁSTICA RODADA!
Round2
10:00
QUE TIPO DE COMBATE OS JOGADORES IRÃO NOS MOSTRAR NA PRÓXIMA RODADA?
VAMOS COMEÇAR!
ENTÃO, O QUE VOCÊ ACHA?
A PRIMEIRA VISTA PARECE QUE ESTÁ INDO BEM, MAS…
SIM, ALGO NÃO SE ENCAIXA.
ACHA QUE MEGU ESTÁ PERCEBENDO?

NU2MEG ESTÁ USANDO OUTRA VEZ UM NPC DE REFÉM E ESCUDO HUMANO!
GYAAA
EU NÃO SOU IDIOTA.
EU SEI.
A VITÓRIA NA PRIMEIRA RODADA,
ELE ME DEIXOU GANHAR PARA TER A CHANCE
DE ESTUDAR MEUS MOVIMENTOS!
ACHO QUE ELA VAI TENTAR ME ATACAR IME-DIATAMENTE.
ME PERGUNTO SE ELA ELA VAI USAR O CHICOTE POR BAIXO.
HUFF
WHOMP

MAS,
SOBRE ESTUDAR O SEU OPONENTE,
EU TAMBÉM ESTOU FAZENDO ISSO!!!
A RELAÇÃO ENTRE NPC'S E MEDIDORES NÃO EXISTIA NO ÚLTIMO JOGO,
LUCAS ESTÁ LHE DANDO MUITO IMPORTÂNCIA!
MOVIMENTO CORRETO!
SUA PRIORIDADE ESTÁ EM LIBERTAR OS REFÉNS!
NESTE MOMENTO IREI PARA UM CONTRA ATAQUE!
WHOMP

ELE VAI TENTAR RESGATÁ-LO QUANDO EU PERDER O EQUILÍBRIO?
SE FOR ISSO, ENTÃO VOU TENTAR AGARRÁ-LO POR DEBAIXO DE MINHA GUARD-
!?
UM CHUTE!
THUNK
OH, PERDÃO.
SENTI COMO SE ESTIVESSE DEIXANDO SUA CABEÇA SEM ATENÇÃO.
UGH
QUE ESTRANHO!

QUE SURPRESA DO LUCAS!
ATACOU COM DESTREZA A NU2MEG!
IGNORANDO O REFÉM QUE LEVA COMO ESCUDO!
ELE DEVE TER ESTUDADO OS MOVIMENTOS DE NU2MEG NA PRIMEIRA RODADA!
MESMO SE NÃO, ELE FOI MUITO BEM.
CUIDOU DA DISTÂNCIA DO REFÉM , PARA QUE ELA NÃO PUDESSE SE DEFENDER!
LUCAS LEU ISSO TAMBÉM
NÃO É QUE ELE ESTÁ SÓ LENDO MEUS MOVIMENTOS,
O ESTILO DELE ESTÁ DIFERENTE DE ANTES?
ELE COM CERTEZA ESTÁ USANDO MAIS TÉCNICAS DE CHUTE!
UM HOMEM SEM SEUS SEGREDOS SERIA CHATO,
NÃO É, GAROTA

WAAAH
EU SABIA.
NA PRIMEIRA RODADA ELE LIMITOU UMA VARIEDADE DE SEUS ATAQUES,
E FICOU PRA LÁ E PRA CÁ PARA QUE A NATSUME NÃO PUDESSE ESTUDÁ-LO.
NÃO É DE SE ADMIRAR QUE SEUS MOVIMENTOS FICARAM MENOS AGITADOS QUE NAS IMAGENS QUE VIMOS ANTERIORES.
ELE HAVIA PERDIDO A PRIMEIRA RODADA DESDE O INICIO.
E CONTINUOU A JOGAR MAL DE PROPÓSITO ENQUANTO PREPARAVA O CENÁRIO PARA A PRÓXIMA RODADA.
ENTÃO, NA SEGUNDA RODADA ELE FOI SERIO PARA A VITÓRIA IMEDIATAMENTE.
K.O.
UMA VITORIA SEM DEIXAR SEU OPONENTE APRENDER SEUS MOVIMENTOS DESNECESSARIAMENTE.

WINNER!!
"CÉREBRO" LUCAS,
VOCÊ ACABOU SENDO UM IMPOSTOR E TANTO, EIN?
GRRR...
MERDA!
TRÊS MINUTOS,
ESSE É TODO O TEMPO QUE GANHEI!
O MEU MEDIDOR TAMBÉM.
NÃO CONSEGUI PREENCHER QUASE NADA!
Round2
YOU LOSE
COMO EU VOU GANHAR
A TERCEIRA RODADA?
LUCAS TEM CONTROLE SOBRE O JOGO! QUE MOVIMENTOS RESTAM PARA MEGU?! CONTINUA...

Chaos City
Round 3
07:02
FAZEM 3 MINUTOS DESDE QUE COMEÇOU O ROUND 3!
シャングリラ・フロンティア
SHANGRI-LA FRONTIER
〜クソゲーハンター、神ゲーに挑まんとす〜
LANÇAS DA MEGU VS LUCAS! O ROUND FINAL ESTÁ COMEÇANDO!!
CAPITULO 129: UMA TAREFA IMPOSSÍVEL, MAS DESISTIR É INÚTIL
NU2MEG ESTÁ PRIORIZANDO ENCHER SEU MEDIDOR!
LUCAS NÃO É
UM OPONENTE QUE EU POSSO VENCER COM UMA LUTA NORMAL!
STORY BY KATARINA
ILLUSTRATIONS BY RYOSUKE FUJI
DEVO ME FOCAR EM EVITAR COMBATE DIRETO …
UMA VITÓRIA ENCONTRANDO O CUBO DO CAOS!

ESSE É ÚNICO CAMINHO!
UM CUBO É COLOCADO ALEATORIAMENTE EM ALGUM LUGAR DA CHAOS CITY.
DE ACORDO COM O SUNRAKU,
EXISTEM ALGUNS LUGARES QUE ELE PODE APARECER COM MAIS FREQUÊNCIA.
MAS EU CHEQUEI OS LUGARES MAIS ÓBVIOS,
E NÃO ENCONTREI NADA!
MEU MEDIDOR
ESTÁ QUASE COMPLETO.
Villainic Gauge

O CUBO DO CAOS SÓ PODE SER OBTIDO
QUANDO SEU MEDIDOR ESTIVER NOS 100%.
LUCAS JÁ PREENCHEU O SEU NO ROUND 2!
FWOOSH
FWOOSH
SE ELE ENCONTRAR O CUBO PRIMEIRO,
NÃO TENHO COMO GANHAR!
FWOOSH
FWOOSH
Chaos TV
?!
FWOOSH
UM HELI-CÓPTERO DE NOTI-CIAS?
FIZ TUMULTO DEMAIS?
FWOOSH
!!

AQUI ESTÁ
O CUBO DO CAOS!

FINALMENTE ENCONTREI VOCÊ,
PEQUENINA.
*PUNHO PSICÓTICO
"PSYCHO-FIST"

Yggdraiah
HEALTH
PÉSSIMA HORA!
UGGH!!
KA-THUD
É COMO SE EU FOSSE INSISTENTE ...
FINALMENTE NOS ENCONTRAMOS E VOCÊ AINDA ESTÁ TÃO FRIA.
AH, ENTENDO.
KA-WHOMP!!
TCH
EU SABIA.
VOCÊ ESTAVA ATRÁS DO CUBO DO CAOS, EIN?
AGORA FAZ SENTIDO PORQUE NÃO QUERIA ME ENCONTRAR!
ELE DESCOBRIU O CUBO!
!!

MAS VOCÊ NÃO PODE OBTER O CUBO SE O SEU MEDIDOR NÃO ESTIVER CHEIO.
POR CAUSA DE SUA "NATUREZA DE VILÃO" VOCÊ PRECISA FAZER DESASTRES PARA ENCHER SEU MEDIDOR,
E COMO RESULTADO, OS HELICÓPTEROS DA POLÍCIA OU NOTÍCIA TE LEVARÃO ATÉ O VILÃO.
POLICE
SÉRIO, NESTE JOGO,
HÁ TANTAS COISAS PARA SE TER EM MENTE!
UGG GH!!
HEALTH
LOGO QUANDO O CUBO ESTÁ DIANTE DE MEU OLHOS!!!
NÃO SABIA QUE O CUBO ESTAVA TÃO PERTO.
ME SALVEI POR POUCO.
HEALTH
PORÉM ...
NÃO ACHO QUE YGGDRAIAH
TENHA UMA HABILIDADE PARA SALTAR PARA O EDIFÍCIO DO OUTRO LADO.

WAAAAH
LÁ VAI LUCAS!
ELE AUMENTOU SUA CAPACIDADE FÍSICA COM SEU MOVIMENTO MAIS PODEROSOS!
WAAAAH
ELE ESTA INDO COM TUDO PARA A VITÓRIA!
WAAAAH
GGGGH!!
MESMO QUE NO ROUND 2
NÃO PUDE GANHAR TEMPO
AINDA TENHO QUE FAZER ALGUMA COISA!
CRACK
!!

"TRAP SEED"
ELA SALTOU PARA O PRÉDIO DO CUBO?!
MAS ESTÁ FORA DO ALCANCE!
GROW
THUD

GROW
Grab
OH DEUS!
ELA PULOU PARA O PRÉDIO DO OUTRO LADO!
USANDO A "TRAP SEED" COMO UMA CORDA!
WAAAAAH
COMO ES-PERADO DE UM SISTEMA USADO NO S.L.F
VOCÊ É CAPAZ DE FAZER ATÉ ESSAS COISAS.
NÃO PENSE QUE PODE IR DIRETO PARA O PRÉDIO ONDE O CUBO ESTÁ!
WHAM
ISSO NÃO É MUITO DIFERENTE DE SÓ DESCER!

AGORA MESMO
ESTOU USANDO O "ARRIVAL: SANDAL-PHONE, ENTÃO
EU POSSO FACILMENTE TE ALCANÇAR!
JUMP
Gggh
Grab!!
MESMO SE EU CONTINUAR INDO PRO TELHADO, MEU MEDIDOR AINDA NÃO ESTÁ CHEIO!!!
VOU TER QUE DESTRUIR O PRÉDIO ENQUANTO ESCALO PARA ENCHER.
...
NÃO,

MESMO FAZENDO ISSO
NÃO VAI FUNCIONAR.
DEPOIS DE TUDO...
PRA SER HONESTA, TIVE ESSE SENTIMENTO DESDE O COMEÇO.
ELE NÃO ERA UM ADVERSÁRIO QUE EU PODERIA DERROTAR.
OU SEJA,
EU ESTIVE NUMA ONDA DE DERROTAS ULTIMAMENTE.
NÃO ACREDITO QUE VOCÊ GANHOU ASSIM, VAMOS JOGAR DE NOVO.
NÃO, NÃO. É UMA TÉCNICA MARAVILHOSA, NÃO É?
SE CONTINUAR PENSANDO DE MAIS,
SEU OPONENTE VAI TOMAR INICIATIVA.
COMO SE NÃO FOSSE NADA,
PERDI PARA NÃO PROFISSIONAIS,
E ESTOU ACEITANDO ISSO...
AINDA ASSIM,
NÃO SEI PORQUE,
MAS ESTE JOGO...

EU NÃO QUERO PERDER!
!
"Green Ground Zero"
?!
WHOMP
O QUE?

WAAAH
OLHEM A NU2MEG!
ELA ESTÁ DESAFIANDO LUCAS USANDO TODO SEU MEDIDOR!
E ESSE JEITO DE LUTAR?! ESTÁ DIFERENTE DE ANTES...
JÁ CHEGA!
Thud
Thud
PAREI DE PENSAR NUMA COISA OU OUTRA!
O QUE HÁ COM ESSE ATAQUE LOUCO?
VOCÊ FICOU COM RAIVA OU O QUE?
CALA A BOCA!
SEU MULHERENGO IDIOTA!
QUE?
!
Grab
OHHH
EI...
ISSO REALMENTE FUNCIONA EM JOGADORES DO TIPO DO LUCAS!
SE ELE É CAPAZ DE LER TODOS OS SEUS MOVIMENTOS...
ENTÃO LUTAR DE FORMA ALEATÓRIA PODE SER DIFÍCIL DE LIDAR, CERTO?
OHH
OHH
NÃO!

CERTO, E TAMBÉM ...
NÃO É TOTALMENTE ALEATÓRIA,
É UMA “FORMA ALEATÓRIA” DE UMA PRO-GAMER...
APERFEIÇOADA COM TODA A EXPERIÊNCIA DA NITRO SQUAD.
VOCÊ SABE QUE ISSO É INÚTIL!
APENAS DESISTA, MOCINHA!
!
GRAB
EU...
GRIP
GRIP
EU NÃO SOU UMA “MOCINHA” ...
E TAMBÉM NÃO SOU YGGDRAIAH TAMBÉM...!

Eu sou a jogadora profissional
Megumi Natsume!!
TUDO QUE ELA QUER É UMA PALAVRA: VITÓRIA! A HORA DE RESOLVER ESSA BATALHA FEROZ ESTÁ SE APROXIMANDO!!!
WHOMP!
KA
TO BE CONTINUED!!

シャングリラ・フロンティア
SHANGRI-LA FRONTIER
～クソゲーハンター、神ゲーに挑まんとす～
ATRAVÉS DE PUNHOS E VONTADES!!! QUEM VAI GANHAR ESSA LUTA ATÉ A MORTE?!
CAPÍTULO 130:UMA LANÇA LUTADORA, UM VILÃO RISONHO E UM ESQUISITO BRILHANTE
GGGGH...
AH
STORY BY KATARINA ;
ILLUSTRATIONS BY RYOSUKE FUJI

NATSUME ...
Dr. SandalPhone
HEALTH

Yggdraiah
HEALTH
STAGGER
WHOMP
O-
O-
WINNER
O VENCEDOR
É O LUCAS!!!
WAAAAH
WAAAAH

PORÉM, ELA MOSTROU SER MUITO FORTE!
WAAAAH
NU2MEG TENTOU O MAIS DIFÍCIL!
FOI UMA CORRIDA INTENSA NO FI-NAL, MAS NÃO FOI SUFICIENTE!
WAAAAH
WAAAAH
DROGA, A EQUIPE DOS E.U.A É MUITO BOA.
WINNER
WAAAAH
WAAAAH
BEM, TIRO MEU CHAPÉU PARA O LUCAS.
ELE CONDUZIU A PARTIDA COM CALMA E HA-BILIDADE.
AMBOS USARAM UM ESTILO DE LUTA SEMELHANTES, MAS VOCÊ PODER VER QUEM ESTÁ DE PÉ.
Fwiiish
...
STAR RAIN ASSUME A LIDERANÇA!
A SEGUNDA PARTIDA IRÁ COMEÇAR APÓS UM INTERVALO DE 5 MINUTOS!
SÓ ESTOU AQUI PORQUE O KEI ME CONVIDOU DE QUALQUER MANEIRA
É APENAS UM JOGO DE EXIBIÇÃO.
EU DISSE SIM PORQUE FIQUEI FELIZ EM RECEBER O CONVITE...
ESSE FOI MEU ÚNICO MOTIVO, E AINDA ASSIM ...
EU PERDI.

EU NUNCA PENSEI
QUE FICARIA TÃO DESAPONTADA!
NATSUME?
!
AH, ME DESCULPE!
EU NÃO GANHEI UM SIMPLES JOGO...
CLATTER
DO QUE VOCÊ TA FALANDO?!
VOCÊ NOS MOSTROU UMA GRANDE LUTA!
CLATTER
MEGU-CHIN.
CLATTER

VOCÊ SABE O QUE É LEGAL? SE MOVER AS PARTES LATERAIS, A BOCA SE MOVE.
SE É ASSIM EU POSSO COMER E BEBER A HORA QUE EU QUISER!
CLATTER
CLATTER
O QUE EU ESTOU DIZENDO?! EU DISSE PRA PARAR!
HEY! PARE COM ISSO!
NÃO FAÇA VENTRILO-QUISMO COMIGO!
YANK
E ISSO NÃO É TUDO,
SE VOCÊ APERTAR O BOTÃO NA PARTE DE TRÁS DA CABEÇA DUAS VEZES ...
SHINE
MAS O QUE TEMOS AQUI?
Shine
OS OLHOS DO 'NO FACE' ESTÃO BRI-LHANDO,
E SUA BOCA ESTA ABERTA TAMBÉM!
ELA DEVIA COMENTAR SOBRE ISSO?

SHINE
NÃO BRINQUE COMIGO! DESLIGUE ISSO!
ISSO NÃO É BEM FEITO?
PFFFFT
PFFFFT
MAS O QUE?
ELE ESTÃO TENTANDO COMEÇAR UM SHOW NO INTERVALO?
WA HAHA HAHA
HAHAHA
PFF FT
M-ME DESCULPA.
MAS ESSA ME PEGOU!
PFFT
NÃO PRECISA SE DESCULPAR, MEG!
TA TUDO BEM!

OOOH, V-VAI TER?
AH, VAI TER GRAVAÇÕES ENTÃO TÁ TUDO BEM.
ELE NEM ESTAVA AQUI PRA VER.
MESMO A NATSUME SE ESFOR-ÇANDO TANTO PELO CAZZO,
MAS,
AHHH
QUERIA TER MOSTRADO AO KEI ALGO MELHOR...
ENTÃO,
DOWN
FU, FU, FU.
SE EU FOSSE O CAZZO, SERIA AMOR À PRIMEIRA VISTA! NÃO É, SUN...HM, 'NO FACE'?
NÃO, NÃO,NÃO, FOI LEGAL O SUFICIENTE.
ES-ESQUEÇA ISSO!
EU NÃO QUERIA TER FALADO ISSO!
PENSEI QUE TINHA TE DEIXADO TOTALMENTE ENCURRALA,
MAS EU NÃO ESPERAVA QUE VOCÊ IRIA VOLTAR A PARTIR DE LÁ...
......

MEGUMI...
NATSUME, HEIN?
O Q-
O QUE VOCÊS TÃO FAZENDO?
SEU MALDITO MULHERENGO!
SMACK
KICK
DEPOIS DO JOGO,
TALVEZ EU DEVESSE PEGAR O SEU NÚMERO.
ELA DEVERIA ESTAR ASSISTINDO... MAS NÃO CONSIGO LOCALIZÁ-LA NO MEIO DA MULTIDÃO.
QUEM SE IMPORTA, CARA?
É ASSIM QUE VOCÊ TRATA UM COMPANHEIRO VENCEDOR?!
SIM, DE QUALQUER FORMA, MAIS IMPORTANTE ALGUÉM VIU MEU AMORZINHO NA PLATEIA?

MAS,
CONSIDERANDO QUE A PRO-GAMER QUE ELES ENVIARAM PRIMEIRO JÁ FOI DERROTADA
URGH!
ELES NÃO ESTÃO LEVANDO ISSO A SÉRIO...
ELES NÃO ESTÃO MUITO RELAXADOS?
HONESTAMENTE, EU NÃO ME IMPORTO CONTANTO QUE EU POSSO LUTAR CONTRA "K".
E 'NO FACE'.
'NO NAME'...
SIM, AQUELES DOIS ESTRANHOS
OBRIGADO A TODOS PELA PACIÊNCIA!
AGORA É A HORA
PARA NOSSO SEGUNDO JOGO COMEÇAR!
ELES PROVAVELMENTE ESTÃO AQUI APENAS PELO VALOR DE ENTRETENIMENTO E TUDO ISSO, SABE?
SÓ PORQUE É UMA PARTIDA DE EXIBIÇÃO.
ISSO, OU TALVEZ...

ENQUANTO ISSO DA NITRO SQUAD...
DIGA OLÁ PARA NO NAME!!!
DA EQUIPE STAR RAIN...
E O VENCEDOR DO PRIMEIRO JOGO, LUCAS!!!
BEM,
VEREMOS QUANDO A PARTIDA COMEÇAR.
JOGADORES, PREPAREM-SE PARA COMEÇAR!
STAR RAIN
Foods
QUER UMA BEBIDA ENERGÉTICA ANTES?
UP
OK, VOU INDO ENTÃO.

EU SEI QUE NÃO GANHEI MUITO TEMPO PARA NÓS DEPOIS DE TUDO...
MAS, DÊ O SEU MELHOR!
UMA DE SUAS COISA IMPORTADA, VOCÊ DIZ?
EU PASSO.
....
INCLUINDO OS INTERVALOS
VOCÊ NOS GANHOU 25 MINUTOS.
ISSO É MUITO.
NÃO SE PREOCUPE!
APENAS DEIXE ESSA VELHA IRMÃ COMPENSAR O TEMPO PERDIDO...
... E MATAR O MÁXIMO POSSÍVEL!

AHHHH
DE TODA FORMA, QUANDO O "K" VAI APARECER?
SIM, ESQUECE. A STAR RAIN NÃO VAI PERDER PRA ALGUÉM ALEATÓRIO.
AHHHH
ELA NÃO É UMA PRO-GAMER, É?! EU NÃO SEI…
AHHHH
AHHHH
OW!
ELES ESTÃO EN-VIANDO UM DOS COS-PLAYERS AGORA!
AHHHH
AMBOS OS JOGADORES ESCOLHERAM
OS PERSO-NAGENS QUE VÃO USAR!
OKAY!
LUCAS VAI CONTINUAR
COM O HERÓI, DR. SANDALPHONE!
Dr. SandalPhone

SE VOCÊ FOSSE LUTAR COM ELA EM UM ESPAÇO VAZIO,
VOCÊ PODERIA GANHAR JOGO APÓS JOGO.
MAS ISSO NÃO É BOM...
PORÉM,
SE VOCÊ DER A ELA LIBERDADE SUFICIENTE PARA AGIR,
ELA PODE TRANSFORMAR ATÉ O INFERNO EM SEU CAMPO DE BATALHA IDEAL.
E LIBERDADE É EXATAMENTE O QUE GALAXIA HEROES: CHAOS TEM...
GRAÇAS AO SISTEMA DO S.L.F!
NESSE ASPECTO
NENHUM JOGADOR É MELHOR DO QUE ELA!

CLOCK FIRE
Dr. SANDALPHONE
CLOCK FIRE 7 Dr. SANDALPHONE
AINDA MAIS, QUE RECENTEMENTE ELA DEIXOU DE SER UMA PLAYER KILLER NO S.L.F.
ELA FOI FORÇADA A SER UMA BOA MENINA NESTE JOGO!
Round 1
10:00
HE HE HE
DEIXE-ME TE MOSTRAR O QUE É...
UM VILÃO DE VERDADE.
EU ESPERO POR ISSO.
E CONFIE EM MIM, ELA ESTÁ QUASE ATINGINDO SEU LIMITE.
SEU VILÃO INTERIOR DEVE ESTAR...

PRESTES A EXPLODIR.
MORRA HERÓI, CAMPEÃO DA JUSTIÇA.
TO BE CONTINUED!!

CHAOS CITY
カオスシティ
Round1
10:00
CAPITULO 131: O MAL SE ESCONDENDO NAS SOMBRAS, RINDO TRANQUILAMENTE.
TOWA AMANE.
UMA MODELO MUITO FAMOSA NO MOMENTO
E BASTANTE POPULAR ENTRE OS JOVENS.
トレンドの最先端は
永遠に学べ
天音
EM PARTICULAR, ELA TEM O APOIO SUPER INCRÍVEL, OU MELHOR DIZENDO, ABSOLUTO, DE GAROTAS ADOLESCENTES...
Towaaa!
ELA NÃO VAI ESTAR USANDO ROUPAS DA MODA, O QUE ELA VESTIR SE TORNA A PRÓXIMA TENDENCIA DA MODA...
NÃO É EXAGERADO DIZER, MAS CADA AÇÃO SUA, ESTA RELACIONADA COM A PRÓXIMA MODA.

AO MENOS,
É ASSIM QUE O MUNDO VÊ TOWA AMANE.
SIM.
FOI ESSA IMPRESSÃO QUE TIVE, MAS…
"MAS?"
SENDO SINCERA, ISSO MUDOU AGORA QUE A CONHECI.
ELA É MUITO MAIS INTENSA DO QUE EU PENSAVA.
INTENSA?
ALÍ ESTÁ LUCAS!
ELE ESTÁ EM CIMA DO PRÉDIO PRO-CURANDO SEU INIMIGO!
VAMOS VER O QUE SEU OPONENTE 'NO NAME' ESTÁ FAZENDO!
MAS EU ACHO QUE PARTE DISSO É ELA APENAS SENDO ELA MESMO.
CLARO, MOSTRAN-DO MAIS NOS JOGOS.
MAS COM ELA…
VAI MUITO ALÉM DESSE NÍVEL DE SENSO COMUM.

ESSE SORVETE DE KURIKITON,
É TÃO BOM!
EI!
VOCÊ VAI CAIR SE FICAR CORREN-DO.
TAP とっ TAP とっ TAP とっ
HUH?
ZWIP スッ
NT: UMA SOBREMESA FEITA COM CASTANHAS CRISTALIZADAS.
AH!
どんっ BUMP
ベチャッ SPLIP
ベトッ SPLATTER

AH...
AHH...
PERDÃO SENHO-RITA!
MINHA FILHA NÃO ESTAVA PRESTAN-DO ATEN-ÇÃO!
AH, TA TUDO BEM!
É MINHA CULPA POR APARECER DO NADA!
POR FAVOR, NÃO SE PREOCUPE.

SNIFFLE
ぐ
ず
MEU SORVETE ...
DESCULPE GAROTINHA!
KURIKINTON? PÉSSIMA ESCOLHA DE SABOR.
AQUI, ME DEIXA COMPENSAR ...
COM ISSOOO!
POP
ぽ
ん
É PRA VOCÊ!
OH!
UAU!
É UM URSINHO!
QUE FOFO!
SQUEEZE

TEM CERTEZA,
QUE ELA PODE FICAR?
SIM, CLARO!
UAU!
VOCÊ É UM MÁGICO!
MAS,
COM ESSE URSINHO ...
POP
ぽんっ
É BOM TOMAR CUIDADO.
ホイッ
LOB

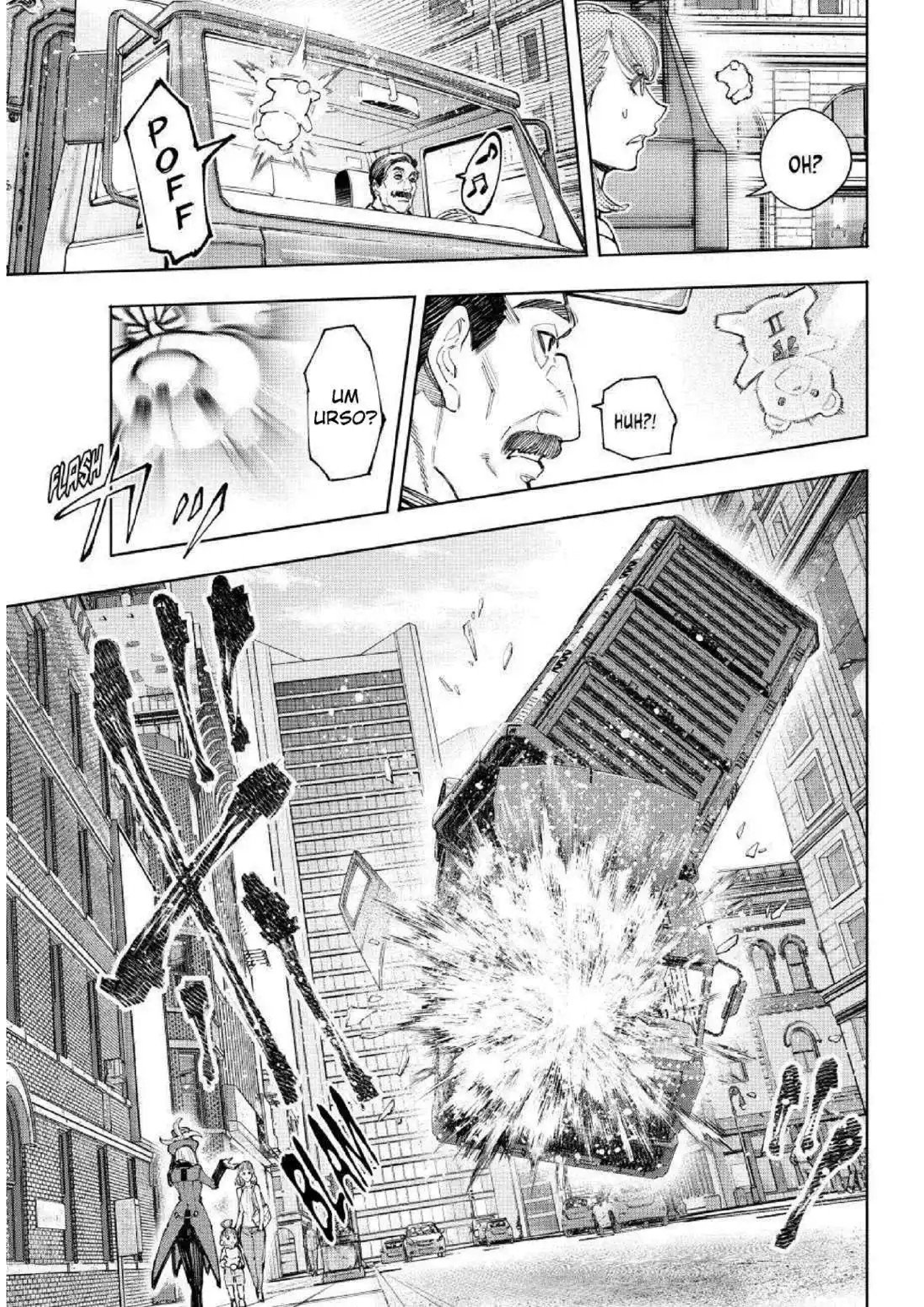

OH?
POFF
HUH?!
UM URSO?
FLASH

M...
MAMÃE...
NÃO POSSO SOLTAR ...
NÃO!!!
SOLTE, RÁPIDO!
AH, NÃO FAÇA ISSO.
É CLARO QUE POSSO ATIVÁ-LOS QUANDO QUISER.
CLENCH
ENTÃO, SE VOCÊ TENTAR SAIR CORRENDO ...

VAI ACABAR EM UM MILHÃO DE PEDAÇOS, OK?
VOCÊ SÓ TEM UM CAMINHO.
SE VOCÊ SE IMPORTA COM SUA FILHA
VOCÊ VAI FAZER EXATAMENTE O QUE EU MANDAR.

...
EESH.
OH!
GASP
UM...
ESSA É 'NO NAME'
MURMUR
E-E-ELA ESTÁ USANDO UMA ESTRATÉGIA MUITO, DRÁSTICA, NÃO?
CERTO ASAMA-SAN?
HA HA!
MURMUR
POBRE MENINA ...
QUE TERRÍVEL!
S-SIM.
COM CERTEZA VOCÊ PODE FAZER MUITA COISA NESSE JOGO, HUH?
REALMENTE ESSE JOGO DA SÉRIE GALAXY É INCRIVEL.
MURMUR
A LIBERDADE QUE VOCÊ GANHA É INCRÍVEL!
ESSA EXPLOSÃO...
SIM, NÃO É?
GGC
CLOCKFIRE!
LEAP

AH, ENQUANTO ESTOU FALANDO!
'NO NAME' PÕE MAIS UMA BOMBA EM OUTRO CIDADÃO!
WAAAA
Oooph!
...
AAA
BEM, ESSA REAÇÕES ERAM DE SE ESPERAR.
You suck!
AA
UMA TERRORISTA LOUCA QUE GOSTA DE DESTRUIR A PAZ COM BOMBAS DE SUA CRIAÇÃO...
CLOCKFIRE!
ELA TA FAZENDO ISSO PRA GANHAR TEMPO, CERTO?
PODEMOS DIZER QUE SIM...
MAS DIFERENTE DE VOCÊ, ELA NÃO PRECISA "FORÇAR" UM PAPEL.
TUDO QUE ELA TEM QUE FAZER É AUMENTAR SUA MALDADE,
E ISSO ACABA SE TORNANDO O PRÓPRIO CLOCKFIRE, MAS QUE COISA EIN.
ZSH
ELA NÃO ESTÁ MAIS AQUI.
VOU FALA COM UM NPC.
SCREEEEEEEE

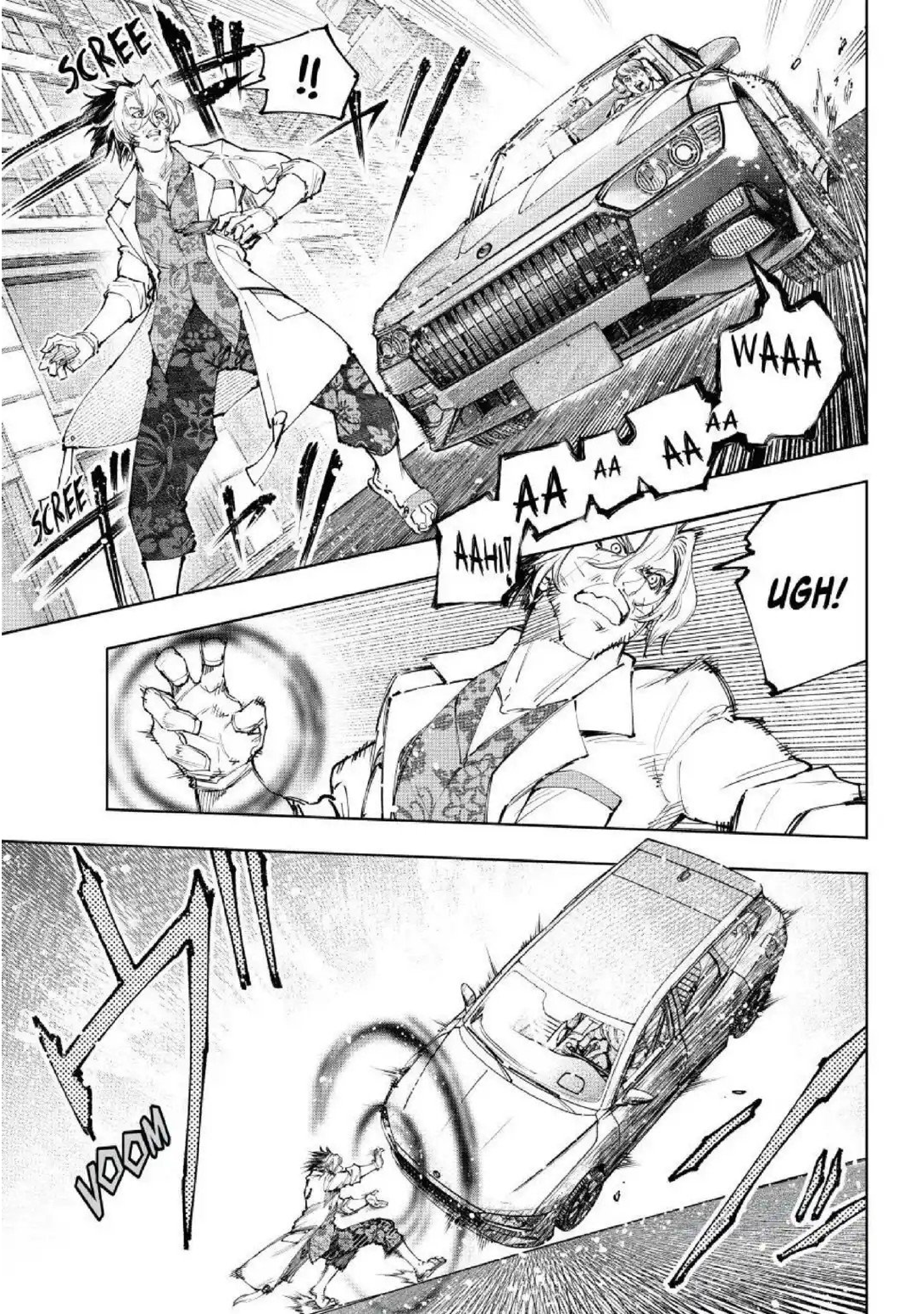
SCREE
!!
SCREE
WAAA
AA AA AA AA
AAH!?
UGH!
VOOM

ヴ VRM
E-ESTOU FLUTUANDO?
ヴ VRM
ヴ VRM
ウ VRM
...?!
PORQUE UM NPC ESTÁ ATACANDO UM HERÓI?
AAAAAAAAAAAH!
O QUE?
TOFF

SENHOR
NOS AJUDE . . .
SINTO MUITO.
SNAP
キンッ
ISSO É,
HOR-RÍVEL!

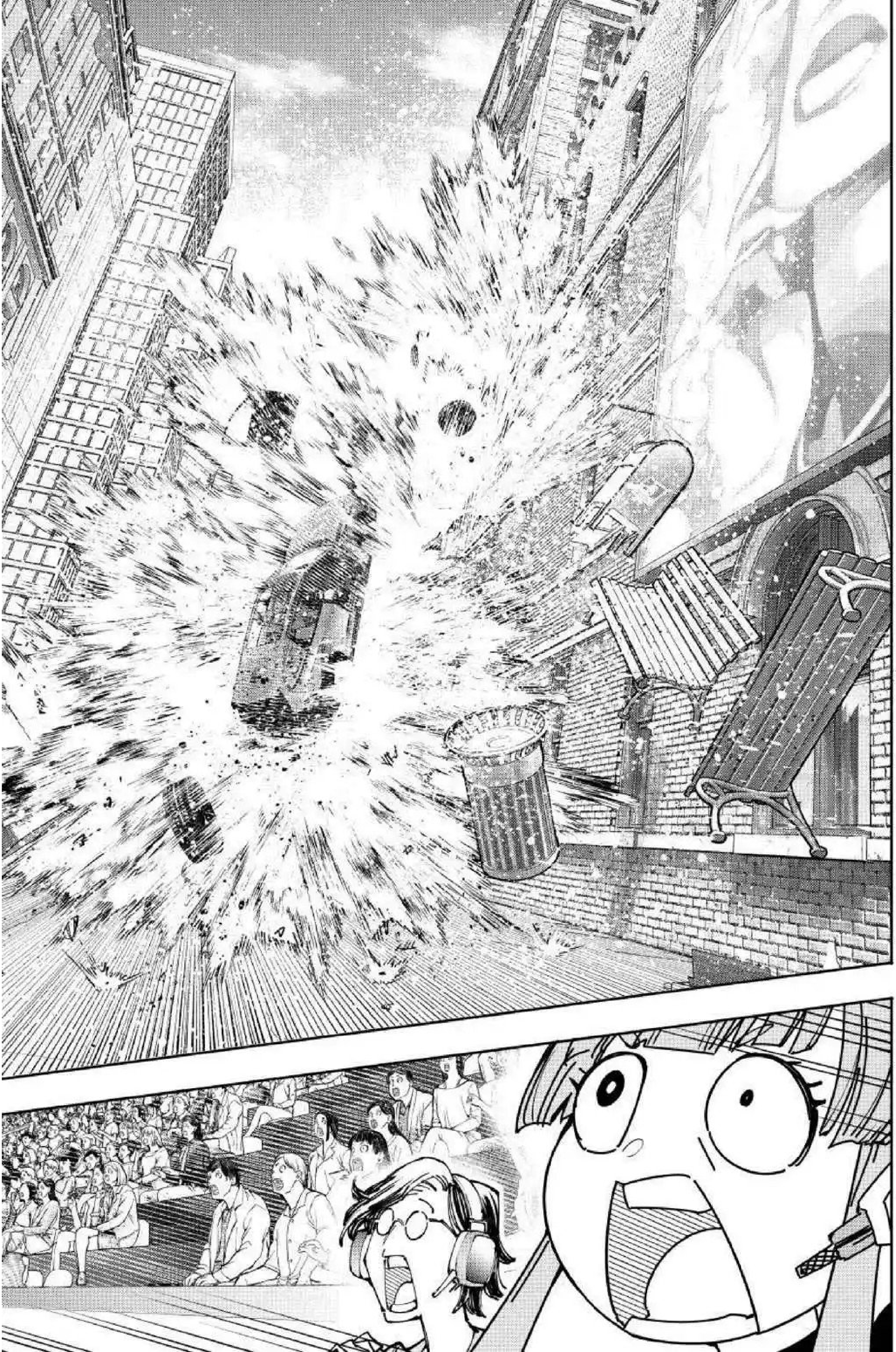

UM JOGO COM ALTOS NÍVEIS DE LIBERDADE,
E UM PER- SONAGEM REALMENTE MALIGNO.
CONTRA ALGUÉM COMO ELA, QUE TEM O DOIS...
パチッ CLAP
MUITO BEM!
パチッ CLAP
パチッ CLAP
ATÉ OS DEMÔNIOS DO INFERNO,
VÃO SAIR CORRENDO!
AHAHAHAHA

BIKE LANE
SNAP
CAPITULO 132: DANCE, DANCE NO PALCO DA HERESIA
GRAB
TSHH!
"METAL ENERGIZER"!
FLASH
AJU-
BWOOOM

HAH...
...
HA HA!
AGORA QUE VOCÊ FEZ ISSO ...
DR. SANDALPHON
HEALTH
GRIT
ESTOU COM MUITA RAIVA!

ISSO DEVE SER SUFICIENTE
PARA UMA SAUDAÇÃO DE BOAS VINDAS.
BEM, POR ENQUANTO,
CLOCKFIRE
VILLAINIC GAUGE
BALLOON
CHAOS CITY
ケイオースシティ
Round 1
07:31
PRECISO TER CERTEZA QUE ELE GOSTE DO MEU PRÓXIMO GESTO DE "HOSPITALIDADE".
E AINDA TENHO TEMPO DE SOBRA.
ELA FORÇOU OS NPC'S SEREM BOMBAS SUICIDAS CONTRA O LUCAS!
ACABA DE FAZER!
EU NÃO ACREDITO NO QUE 'NO NAME'
EU-
ESSAS SÃO AS AÇÕES DE UMA MODELO FAMOSA?
É ISSO QUE AS ADO-LESCENTES IDOLATRAM?
HMM...
SE DEVERÍAMOS TRANSMITIR O QUE ESTÁ ACONTECENDO!
NÃO TENHO CERTEZA,
A VERDADE DÓI.

BOM, ELA NÃO ESTÁ USANDO NENHUM BUG DO JOGO...
VOCÊ PODERIA DIZER QUE É UM EFEITO COLATERAL DA I.A DO NPC'S ESTAREM MAIS REALISTAS GRAÇAS AO SISTEMA DO S.L.F.
MAS ISSO...
É UM JOGO DE LUTA, CERTO?
BEM, FAZ TUDO PARTE DA ESTRATEGIA, NÃO?
SIM, LUCAS NÃO PODE FAZER NADA A RESPEITO.
BOO
ISSO É DESUMANO!
HÁ UMA TEMPESTADE DE VAIAS E GRITOS VINDO DA PLATEIA!
SÓ PORQUE VOCÊ É O VILÃO NÃO SIGNIFICA QUE PODE FAZER TUDO QUE QUISER!
POR FAVOR, TODOS SE ACALMEM! É APENAS UM JOGO!
UM JOGO!
BOO
NÃO SEI PORQUE,
MAS ASSISTIR ISSO ESTÁ ME FAZENDO SENTIR MUITO CULPADA.
BOO
VOCÊ NÃO VAI CONSEGUIR VER O RESTO COM ESTE ESPIRITO.
FWIP
FWIP
FWIP
FWIP
HM,
COM LICENÇA?

PODERIA DESCER UM POUCO MAIS PRA DIREITA?
FWIP FWIP
AH, SIM!
FWIP FWIP
ME AJUDE!
TEM UM BOMBA NO MEU CORPO!
ESPERE! SE ACALME!
FIQUE LONGE!
ZOOM
AW, BOA GAROTA.
CONTINUE CORRENDO, POR FAVOR!

POR FAVOR!
ELA DISSE QUE VOCÊ PODERIA FAZER ALGO SOBRE ISSO!
FLASH
BOOM
OOF...!
MAS QUE DROGA!
ESSA SE SAIU UM POUCO MAL.
MAS TUDO BEM.
AINDA TENHO MUITAS BOMBAS
Yaaah!
POR FAVOR! NOS AJUDE!
FAÇA ALGO!
TIRE ISSO DE MIM!
OU DEVO DIZER, PESSOAS?

NT: BOMBA DE URSOS FOFOS/BONITOS

OOPS!
ELE ME ACHOU?
BEM,
VAMOS PARA A PRÓXIMA FASE ENTÃO.
HOP
HUH?
OBRIGADO POR TUDO!
BLA
AAM

!!
ELA FOI PRO TELHADO!
ZSH
NÃO VOU DEIXAR VOCÊ FUGIR, CLOCKFIRE!
TA
TAMM
USANDO ESSES TRUQUES RIDÍCULOS PARA LUTAR COMIGO!
TAMM
EU VOU TE PEGAR, PODE ESPERAR!
TAMM
TAMM
TEP
TEP
TEP
!
AQUELE VILÃO ME PRENDEU UM BOMBA!
VOCÊ TEM QUE TIRAR ISSO DE MIM, HERÓI!
OUVI QUE VOCÊ PODE FAZER ISSO!
ELA COLOCOU ALGUNS POR AQUI TAMBÉM?!

BA-
BA-
BOOOOM!!
BWOOOPH
SE ELA PODE EXPLODI-LOS, QUER DIZER QUE ESTÁ POR PERTO.
TENSE
ELA DEVE ESTAR ESPERANDO LA EM CIMA!
COM TODO TIPO DE ARMADILHA AO REDOR DELA, NÉ?
ESTOU PRONTO PRA ATENDER VOCÊ...
E QUEBRAR ESSE BLO-QUEIO!
TAP

ガー…
WHIRRRR
ピシャ
PSSH
ONDE DIABOS VOCÊ ESTÁ?!
はっ
ZING
APAREÇA, CLOCKFIRE!
MAIS ACIMA?
descendo
AQUELE IDIOTA JÁ PASSOU DA GAROTA.
PFFT!
QUE RARO O LUCAS FICAR AGINDO COMO TONTO!
OLHE O LUCAS!
ELE FOI ATRAÍDO PARA O PRÉDIO...
MAS 'NO NAME' ESTÁ EM UM ELEVADOR BEM ABAIXO DE SUA POSIÇÃO!
RAAAAAH
HM, PARECE QUE O LUCAS ESTÁ SENDO ENGANADO.

AH ISSO É PESSIMO PRA ELE,
SENDO FEITO DE PALHAÇO EM PUBLICO.
MAS É BASTANTE ENGRAÇADO VENDO POR AQUI.
SIM, SE VOCÊ DER A ELA NPC'S DE PENSAMENTOS LIVRES PRA BRINCAR...
SEU NÍVEL PARA IRRITAR OS OUTROS VAI AUMENTAR VARIAS VEZES.
O PONTO CHAVE NÃO É SUA FORÇA, MAS SIM O QUANTO ELA PODE "INCOMODAR".
OK, 3 MINUTOS FALTANDO
ESPERA, NÃO TEM NENHUMA ARMADILHA?! NENHUM NPC COM BOMBA?
...!
OU ELA NÃO ESTÁ AQUI?!
!!
QUE MERDA, ONDE VOCÊ FOI?!
VOCÊ PERCEBEU ISSO TARDE DEMAIS, QUERIDO.
SERÁ QUE ISSO VAI ACABAR SEM EU TOMAR UM ÚNICO ARRANHÃO?
チュ KISS

CORRENDO PRA LA E PARA CÁ!
SNAP
ESTOU FARTO DISTO!
"ARRIVAL: SANDAL-PHON"!
BOUND
PODE VIR! ♡

TWAMM
ACHA QUE VAI FUGIR?!
ZOOM
AGORA EU PEGUEI VOCÊ!
9 MINUTOS E 30 SEGUNDOS, HUH?
"PSYCHO FIST"!

TINK
O QUE?
ISSO É...
UM BONECO?
BOM ...

VOCÊ NÃO FOI NADA MAL.
VOCÊ ...
SUA DES-GRAÇADA!
BOO
OOM

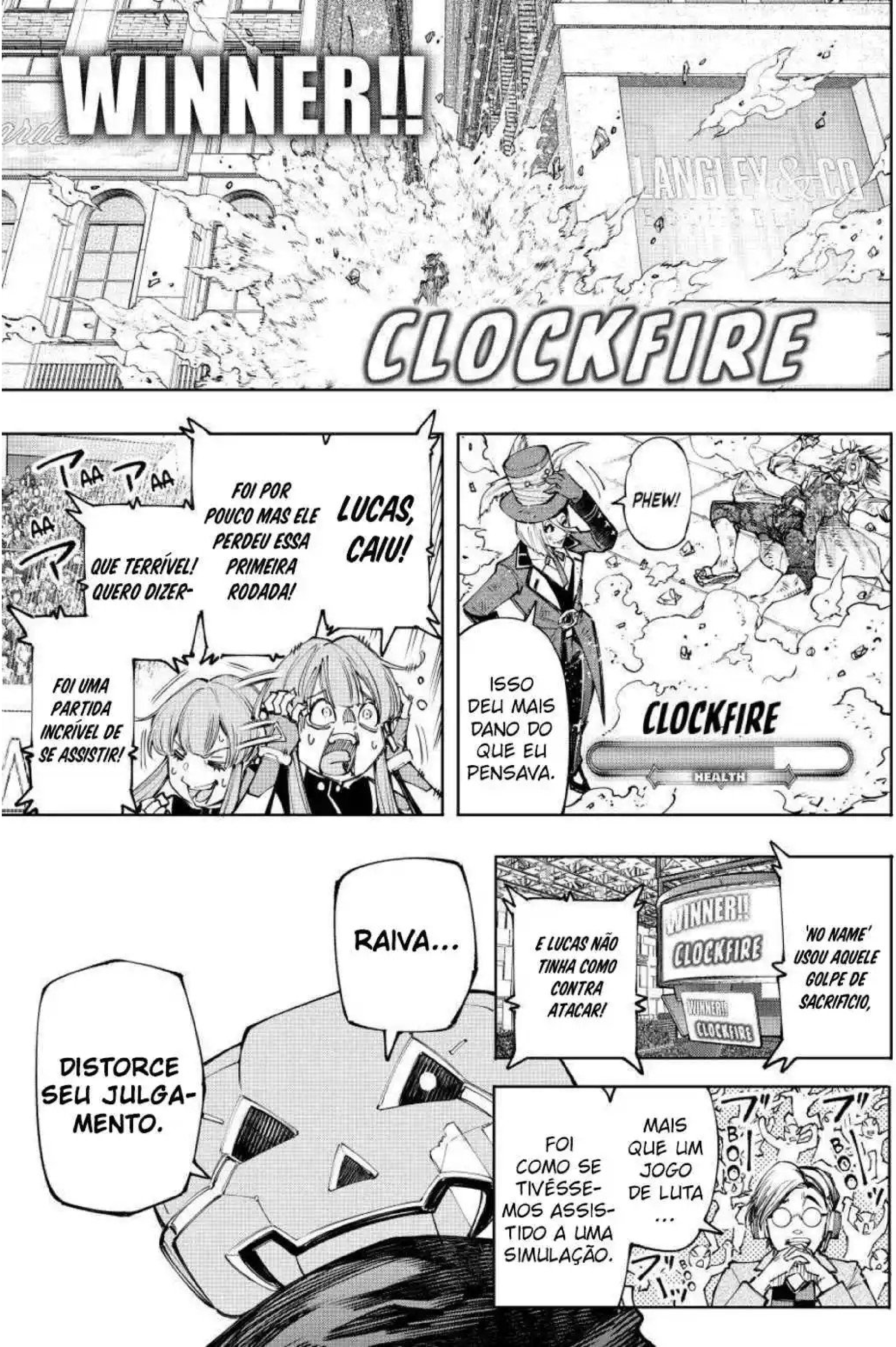
WINNER!!
CLOCKFIRE
PHEW!
ISSO DEU MAIS DANO DO QUE EU PENSAVA.
CLOCKFIRE
HEALTH
LUCAS, CAIU!
FOI POR POUCO MAS ELE PERDEU ESSA PRIMEIRA RODADA!
QUE TERRÍVEL! QUERO DIZER-
FOI UMA PARTIDA INCRÍVEL DE SE ASSISTIR!
'NO NAME' USOU AQUELE GOLPE DE SACRIFICIO,
E LUCAS NÃO TINHA COMO CONTRA ATACAR!
WINNER!! CLOCKFIRE
WINNER!! CLOCKFIRE
MAIS QUE UM JOGO DE LUTA ...
FOI COMO SE TIVÉSSEMOS ASSISTIDO A UMA SIMULAÇÃO.
RAIVA...
DISTORCE SEU JULGAMENTO.

RA
QUE?
EM QUALQUER JOGO NORMAL
LUCAS TERIA PERCEBIDO TODOS OS SEUS MOVIMENTOS, ATÉ MESMO O ATAQUE FINAL.
AA
AA
AA
AA
MAS USANDO OS NPC'S COMO ESCUDOS...
E TODAS ESSAS ARMADILHAS E INCÔMODOS...
ELE TINHA BASTANTE RAIVA E PRESSÃO ACUMULADA.
ISSO DEVOROU SEU CÉREBRO COMO UM VENENO,
E CRIOU LACUNAS EM SEU JULGAMENTO
ELA NÃO É DO TIPO QUE VAI DEIXAR ISSO PASSAR, NUNCA!
EU JURO...
QUE NUNCA VI ALGUÉM JOGAR DE FORMA TÃO CRUEL ANTES.
PHEW
VOCÊ NÃO É APENAS UM VILÃO, VOCÊ É O PRÓPRIO DEMÔNIO!
DITO ISSO,
SER MANIPULADO O TEMPO TODO ASSIM POR UMA DAMA NÃO É EXATAMENTE A MINHA ONDA.

CAPITULO 133: SUPERANDO AQUELE QUE TENTAR ENGANAR VOCÊ

ADOLESCENTES DO ENSINO MÉDIO COMO EU GERALMENTE FICAM TÍMIDOS NA FRENTE DE UM PÚBLICO COMO ESTE!
QUAL É, NÃO TENTE ME ENTREVISTAR NO MEIO DESSA PLATEIA!
SE NÃO FOSSE PELA MASCARA EU NUNCA IA AGUENTAR ISSO.
AH ÓTIMO, VAI FICAR NA MINHA CARA AGORA?!
HMM...
ER...
QUANDO VOCÊ DISSE QUE OS VILÕES COMEÇAM COM VANTAGEM, O QUE QUIS DIZER?
FIQUE CALMO!
É HORA DE FINGIR UM PAPEL!
TENHO QUASE CERTEZA QUE SE APERTAR MINHA ORELHA DIREITA, TEM UM ALTERADOR DE VOZ.
ELE NÃO É BOM EM FALAR EM PUBLICO?
UH...
?
O QUE FOI 'NO FACE'?
BEM, HM, SIM.
SE EU PUDESSE USAR UMA METÁFORA PARA DESCREVER GALAXIA HEROES: CHAOS...
COMO OS VILÕES COMEÇAM COM VANTAGENS.
AHEM!
DO QUE EU ESTAVA FALANDO?!
AH CERTO, CERTO.

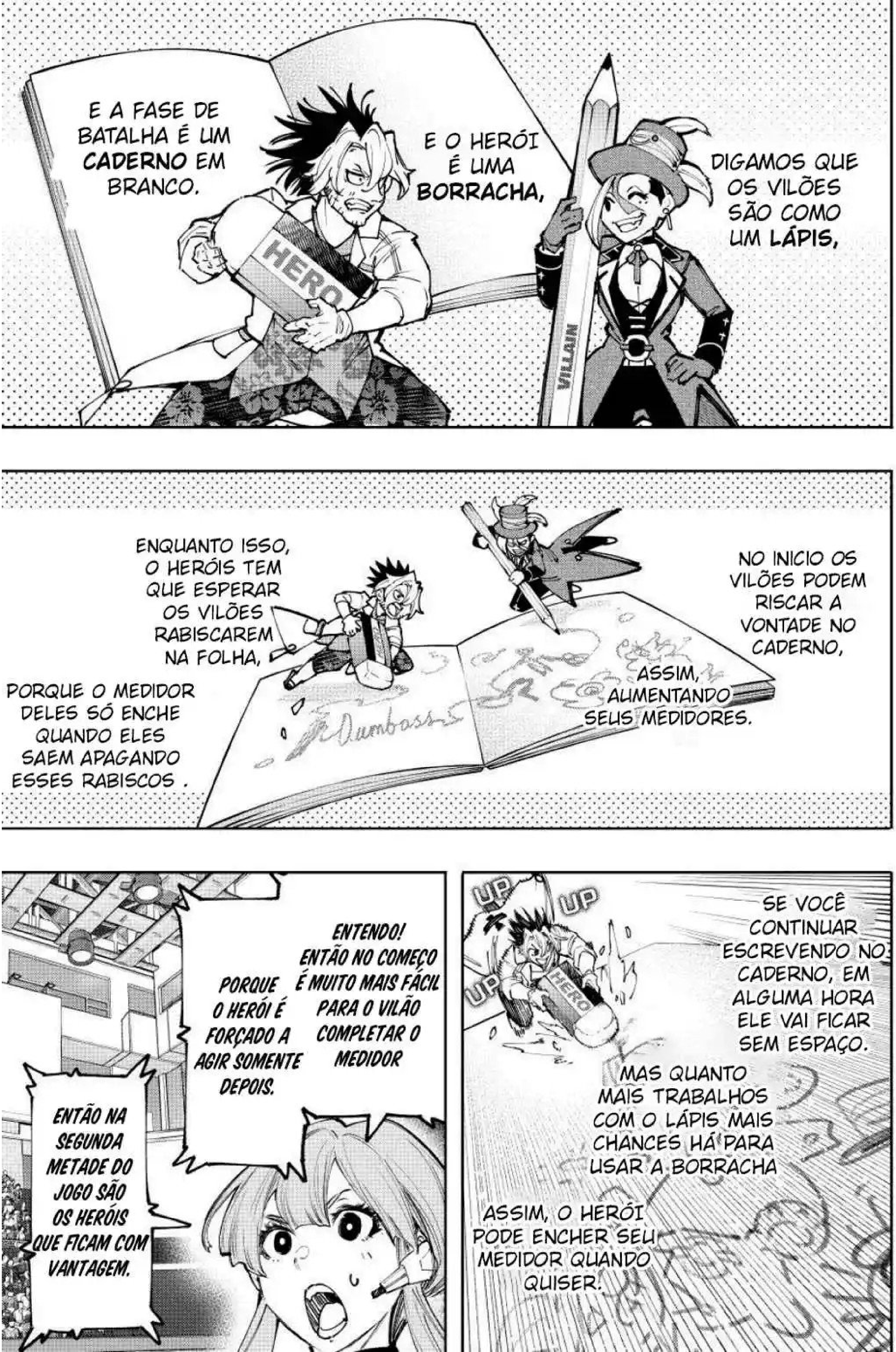
DIGAMOS QUE OS VILÕES SÃO COMO UM LÁPIS,
VILLAIN
E O HERÓI É UMA BORRACHA,
HERO
E A FASE DE BATALHA É UM CADERNO EM BRANCO.
NO INICIO OS VILÕES PODEM RISCAR A VONTADE NO CADERNO,
ASSIM, AUMENTANDO SEUS MEDIDORES.
ENQUANTO ISSO, O HERÓIS TEM QUE ESPERAR OS VILÕES RABISCAREM NA FOLHA,
PORQUE O MEDIDOR DELES SÓ ENCHE QUANDO ELES SAEM APAGANDO ESSES RABISCOS .
Dumbass
UP
UP
UP
HERO
SE VOCÊ CONTINUAR ESCREVENDO NO CADERNO, EM ALGUMA HORA ELE VAI FICAR SEM ESPAÇO.
MAS QUANTO MAIS TRABALHOS COM O LÁPIS MAIS CHANCES HÁ PARA USAR A BORRACHA
ASSIM, O HERÓI PODE ENCHER SEU MEDIDOR QUANDO QUISER.
ENTENDO! ENTÃO NO COMEÇO É MUITO MAIS FÁCIL PARA O VILÃO COMPLETAR O MEDIDOR
PORQUE O HERÓI É FORÇADO A AGIR SOMENTE DEPOIS.
ENTÃO NA SEGUNDA METADE DO JOGO SÃO OS HERÓIS QUE FICAM COM VANTAGEM.

E A FORMA COMO O SISTEMA DO JOGO FUNCIONA,
VOCÊ CHEGA EM UMA CONCLUSÃO.
COMPENSA MAIS PARA OS VILÕES,
SE ELES NÃO ENTRAREM EM CONTATO DIRETO COM OS HERÓIS.
ENTÃO É UMA LUTA QUE É MELHOR NÃO LUTAR?
O MEDIDOR DO HERÓI ENCHE ENQUANTO ELE AJUDA AS PESSOAS COM PROBLEMAS E QUANDO LUTA COM O VILÃO.
MAS O JOGO ESTÁ CONFIGURADO PARA QUE O VILÃO NÃO ENCHA MUITO ENQUANTO ESTÁ LUTANDO COM O HERÓI.

É MUITO MELHOR PARA OS VILÕES,
QUE ELES NÃO SEJAM PEGOS PELO HERÓI.
É ISSO QUE CLOCKFIRE ESTÁ FAZENDO.
ENTÃO, O QUE IMPORTA,
É QUANTO O VILÃO CONSEGUE ENCHER SEU MEDIDOR ANTES DE ENTRAR EM CONTATO...
COM O HERÓI PELA PRIMEIRA VEZ.'
NA VERDADE, VÁRIOS VILÕES NÃO SÃO PROJETADOS PARA COMBATE DIRETO.
E, SE ESSA EQUIPE É A MELHOR DOS ESTADOS UNIDOS,
TENHO CERTEZA QUE ELES JÁ PERCEBERAM ISSO.
TENDO OPTADO POR UMA ESTRATEGIA DE ANALISAR NA PRIMEIRA RODADA.
COMO LUCAS VAI AGIR NESTA SEGUNDA RODADA?
!
ME AJUDA!
M-
ME SALVE!
SAIAM DA FRENTE!
VOOM

FIQUEM QUIETOS AÍ!
VRRN
DRSH
VRRN
Ahhh!
UM VILÃO!
Waaaaah!
CORRAM!
OOOH
FALTAM CINCO.
BOOOM
ZOOM
!

...!
FAZ APENAS UM MINUTO E MEIO QUE A RODADA COMEÇOU...
E JÁ ESTAMOS NO MANO A MANO?
ATRAPALHEI ALGUMA COISA?
SINTO MUITO, MINHA DAMA.
CONTINUE EXPLODINDO AS COISAS ASSIM, E EU VOU DE ENCONTRO A VOCÊ.
ZING
ELE NÃO ENCHEU SEU MEDIDOR
ELE IGNOROU TODOS OS NPC'S E VEIO DIRETO PRA MIM.
AS PESSOAS NÃO GOSTAM DE HOMENS GANANCIOSOS SABE..
AS DAMAS PREFEREM OS HOMENS MAIS SELVAGENS!
BAM
BAM
BAM

THUDD
OOO
CLOCKFIRE
HEALTH
HE HE... PORÉM,
EU NÃO SOU MUI-TO FÃ DE HOMENS...
QUE AGEM COMO VOCÊ.

HAH, COM EU PENSEI,
VOCÊ TEM UMA BOCA GRANDE E PALAVRAS AFIADAS.
MAS NÃO É TÃO BOA EM LUTAR, CERTO?
H- HERÓI
AJU-
BLAAAM
LEAP
!!
TSSH ...!

ESPERA!
NÃO VÁ PENSAR EM OUTRAS PESSOAS ENQUANTO ESTÁ NUM ENCONTRO!
DASH
OLHE APENAS PARA MIM, GAROTA!
QUEM NAMORARIA UM CHARLATÃO COMO VOCÊ?
VOLTE DEPOIS QUE TIVER UMA LICENÇA MÉDICA!
LUCAS ESTÁ ATACANDO FRENETICAMENTE DESDE O COMEÇO!
RAAAAA
'NO NAME' NO ENTANTO, ESTÁ NA DEFENSIVA!
AAAAH
ELA NÃO ESTÁ USANDO SUAS "PRETTY BOMBS" COMO NA PRIMEIRA RODADA, ELA PODE ESTAR COM PROBLEMAS!
OH?
NÃO, NÃO É QUE ELA NÃO ESTEJA USANDO.
ELA NÃO PODE.
EXATO
ESTE JOGO FOI PROJETADO PARA "TRANSFERIR"
TUDO DA PARTIDA ANTERIOR.
OS RESULTADOS DA MINHA PESQUISA MOSTRAM QUE ISSO OCORREU NÃO APENAS NA DESTRUIÇÃO DE PRÉDIOS.
MAS TAMBÉM NA POSIÇÃO DE TODOS OS OBJETOS E NPC'S.
INCLUINDO AS COISA QUE FORAM INSTALADAS PELO JOGADORES.

EM OUTRAS PALAVRAS,
AS PRETTY BOMBS...
QUE ELA INSTALOU NA RODADA ANTERIOR AINDA ESTÃO ONDE FORAM COLOCADAS.
MAS ISSO PODE SER UM PROBLEMA PRA ELA.
AS BOMBA DE URSOS SÃO ÚTEIS PORQUE ELA PODE DETONÁ-LAS A QUALQUER MOMENTO...
MAS ELA SÓ PODE DETONAR NA ORDEM QUE FORAM COLOCADOS.
GRAÇAS A ESSA REGRA,
A MENOS QUE ELA DETONE TODAS A BOMBAS QUE COLOCOU NA PRIMEIRA RODADA,
BA-BOOM
BLAMM
ELA NÃO VAI PODER DESENCADEAR EXPLOSÕES A VONTADE.
ISSO VAI DIMINUIR BASTANTE AS ESTRATEGIAS E A CAPACIDADE DE COMBATE DE CLOCKFIRE.

ENTENDO.
E É POR ISSO QUE 'NO NAME' ESTÁ CORRENDO POR TODO O MAPA.
PARA DETONAR SUAS BOMBAS!
RA
AA
AA
AH
...
OK ...
SÓ MAIS UMA.
SCATTER
PLINK
PLINK
PLINK
!
LEAP
HEH!
UM BLEFE?
HUSH
O SEGREDO PARA CONQUISTAR O AMOR DE UMA DAMA...
KICK
É APROVEITAR O MOMENTO CERTO PARA SEDUZI-LA.

E SEM SUAS PRETTY BEAR BOMBS, AGORA É MI-NHA CHANCE!
NÃO VOU DEIXAR ISSO PASSAR!
BOUND
THRA
"PSYCHO FIST"!
AAASH
EI, EI! ESPERA UM POUCO!
UM HERÓI NÃO PODE SAIR POR AÍ DESTRUINDO AS COISAS!

E QUEM SE IM-PORTA?!
SE É ASSIM...
SÓ VAI PENALIZAR UM POUCO NA TAXA DO MEU MEDIDOR!
CONTRA ALGUÉM QUE PERDEU SUAS ARMAS,
WHAM
WHAM
NÃO HÁ NENHUMA DESVANTA-GEM!
NGH!
'NO NAME FOI PEGA MAIS UMA VEZ!
C'MONNN!
ISTO É PELA PRIMEIRA RODADA!
VOU ADICIONAR UMA GORJE-TA TAMBÉM!
TCH...
"PRETTY BEAR BOMBS"!
XIV

O QUE?!
UMA EXPLOSÃO...
POR UM IMPACTO!
BOOOM
CORNER SHOP
CRAAASH
THOOM
Ahh!
UGH...
SCRE
EECH
QUERIA ME LEVAR COM VOCÊ, HUH?

VAMOS ACABAR LOGO COM ESTE JOGO ESTUPIDO DE PEGA-PEGA!
!
ZSHH
OH, CONCORDO COM ISSO.
ENCONTREI O ÚLTIMO,
ENTÃO AGORA, TODA MINHA PREPARAÇÃO ESTA COMPLETA.
VOCÊ ...
TODOS, FIQUEM ATENTOS...
VAMOS FINALIZAR COM UM GRANDE FINAL NA 3ª RODADA!

'NO NAME' ESTÁ FORA!
ELA SE EXPLODIU COM SUAS PRÓPRIAS BOMBAS!
DR. SANDALPHON
TALVEZ SEJA A FORMA DE DIZER QUE LUCAS NUNCA VAI PEGÁ-LA!
TCH!
UM GRANDE FINAL?!
O QUE ELA ESTÁ PLANEJANDO?
3ª RODADA, HUH?
VAI COMEÇAR!

ISSO VAI SER,
UM ESPETÁCULO DE FOGOS DE ARTIFÍCIOS.
SUICÍDIO EM UM JOGO DE LUTA? O QUE FOI ISSO?
...
A FORMA QUE CLOCKFIRE ESTÁ AGINDO...
É UM POUCO ESTRANHO, NÃO?
...
ENTÃO NESSA 2ª RODADA
GANHEI CERCA DE 7 MINUTOS.
CARA, ISSO NÃO FOI BOM.
O QUE VOU FAZER?
EU PRECISO GANHAR MAIS TEMPO...
MAS AGORA...
EU SÓ QUERO ACABAR COM ELE IMEDIATA-MENTE!

Round 3
09:58
CAPITULO 134: UM GALÃO DE GASOLINA NA FOGUEIRA
3ª RODADA...
...TODA MINHA PREPARAÇÃO ESTÁ COMPLETA
VAMOS FINALIZAR COM UM GRANDE FINAL NA 3ª RODADA!
FOI SÓ UM BLEFE?
BOOM
OU TALVEZ...
!
DE QUALQUER FORMA, MEU TRABALHO É O MESMO!

RA
PA
A
E DE NOVO LUCAS COMEÇA A RODADA IGNORANDO OS NPC'S!
TALVEZ ELE ES-TEJA QUERENDO IR DE ENCONTRO COM 'NO NAME' NOVAMENTE!
AH
ME AJUU-DE!
RA
A
NO ENTANTO, NÃO ESTAMOS VENDO QUASE NENHUM NPC NESTA RODADA.
TALVEZ TODOS JÁ FUGIRAM DO LOCAL.
AA
PA
A
AH
VOCÊ ACHOU ES-TRANHO A ATITUDE DE CLOCKFIRE, NÉ?
...
NÃO NESSA PARTE...
NA 2ª RODADA,
PORQUE VOCÊ ACHA QUE CLOCKFIRE FICOU CORRENDO POR TODO MAPA?
BEM, SIM, SE MATAR NÃO É EXA-TAMENTE NORMAL EM UM JOGO DE LUTA.

POR ISSO QUE ELA TINHA QUE PASSAR POR TODAS AS BOMBAS QUE NÃO CONSEGUIU USAR NA 1ª RODADA.
BA-BOOM
BLAMM
AGORA ELA ESTÁ DE VOLTA À LIBERDADE TOTAL NESTA RODADA.
PORQUE?
PORQUE ELA SÓ PODE EXPLODIR SUAS BOMBAS URSOS NA ORDEM QUE OS COLOCOU, CERTO?
TALVEZ...
MAS POR QUE ELA ESTAVA COLOCANDO BOMBAS ENQUANTO FUGIA DO LUCAS?
NÃO, ELA INSTALOU MUITO MAIS ENQUANTO O LUCAS NÃO ESTAVA PRESTANDO ATENÇÃO.
ESCONDENDO, SABE?
HM, SIM, ISSO É ESTRANHO.
SCATTER
AH, SIM...
MAS LUCAS ESTAVA BEM ATRÁS DELA NESTE PONTO,
TALVEZ UM MOVIMENTO DE DESESPERO?...

BOOOOM
BLAM
ALGUÉM QUE JOGA TÃO ESTRATEGICA-MENTE COMO ELA...
EU SINCERAMENTE DUVIDO MUITO QUE ALGUÉM COMO ELA VAI PARA A 3ª RODADA,
COM UM MONTE DE BOMBAS INÚTEIS DEIXADAS EM QUAL-QUER LUGAR.
OK OK! TODOS! SE ESTÃO LONGES, ENTÃO OUÇAM!
SE VOCÊ ESTÁ POR PERTO, EN-TÃO VEJA COM SEUS PRÓPRIOS OLHOS!
O DESFILE ESPECIAL DE CLOCKFIRE ESTAR PARA COMEÇAR!
SCREECH
... E OUTRAS COISAS.

VOCÊ ESTÁ UM POUCO ATRASADO, HERÓI.
AFINAL, CRIEI ESTE EVENTO SÓ PRA VOCÊ.
ESPERO QUE SE DIVIRTA!
NÃO É EXATAMENTE O DESFILE MAIS LUXUOSO QUE JÁ VI.
VEJO PILHAS DE ESCOMBROS E OUTRAS COISAS,
MAS NADA QUE ME PAREÇA UMA ARMADILHA.
OH, NÃO?
PORQUE EU JÁ COLOQUEI TODAS AS “DECORAÇÕES”, TÁ VENDO?
POP
!
ZSH

OS NÚMEROS ROMANOS NESSES URSOS BOMBAS...
ELES REFLETEM A ORDEM QUE EU COLOQUEI NO MAPA.
SE O NÚMERO MENOR FOR EXPLODIDO OU "REMOVIDO" DE OUTRA FORMA
EXPLODE
I
OS OUTROS MUDAM SUA SEQUÊNCIA TAMBÉM.
II
MUDA PARA
I
EM OUTRAS PALA-VRAS,
TEFF
XX
CONTANDO ESSE AQUI...
ATUALMENTE TENHO 20 PRETTY BEAR BOMBS,
ESPALHADOS POR TODA A CIDADE.

NÃO SEI QUAL É SEU PLANO, MAS...
...!
SE VOCÊ VAI VIR PRA CIMA DE MIM,
EU VOU ACABAR COM ISSO AGORA MESMO!
VOOM
MESMO QUE VARIAS IDEIAS PASSEM POR MINHA CABEÇA,
SOU OBRIGADA A DESISTIR DELAS.
MAS AQUI...
COMO VILÃO, NÃO TENHO NADA ME SEGURANDO.

BOO
OO
OOM
O QUE?
ガラ
CRUMBLE
ガラ
CRUMBLE
ガラ
CRUMBLE
ガラ
CRUMBLE
ガラ
CRUMBLE
CRUMBLE
SQUEEZE
BLAM
BOOM
BA-DA-DOOM
CREAK
CREAK
CREAK

CREAK
CREAK
CREAK
NÃO ACREDITO!
O PRÉDIO!
ISSO É ...
STAR
AHHHHH?!

WHOO-
AAAA-
THUN
THUN
AA-
AH!!
THUN
IMPOSSÍVEL!
ESSAS BOMBAS DE URSOS TEM FORÇA PARA DERRUBAR UM ARRANHA-CÉU?
NÃO,
NÃO É ISSO,
ELA TINHA O OBJETIVO DE DERRUBÁ-LO DESDE A 1ª RODADA.
PRIMEIRO, ELA COLOCOU BOMBAS TANTO NOS NPC'S QUANTO NOS PILARES NA 1ª RODADA.
AMEAÇANDO QUE EXPLODIRIAM SE SE MEXESSEM,
E DEPOIS OS FAZENDO FICAR NAS PILASTRAS QUE QUERIA DESTRUIR.

ELA ESTAVA PRONTA PARA COMEÇAR SEU DESFILE.
E ENTÃO, COM ALGUMAS BOMBAS EXTRAS NA 3ª RODADA
NA 2ª RODADA, ELA USOU SEU "TRABALHO DE LIMPEZA" COMO COBERTURA,
ENQUANTO ELA OS EXPLODIA, DANIFICANDO OS PILARES.
ELES DEVERIAM DAR A CLOCKFIRE O OSCAR DE "MELHOR DIRETOR".
VOCÊ TEM QUE ADMITIR,
É UM ENREDO DE TRÊS ATOS PERFEITO, NÃO É?
EU FIZ MUITOS DANOS AOS SUPORTES DOS EDIFÍCIOS TAMBÉM.
NÃO É APENAS UM JENGA!
E DESSA VEZ,
OK, VAMOS COMEÇAR COM ESTILO!
EU
NÃO ACREDITO NISSO.

UM JOGO EM GRANDE ESCALA DE....
"DOMINÓS DE ARRANHA-CÉU"!!!

AGORA AS COISAS ESTÃO FICANDO EMOCIONANTES, NÃO ESTÃO?
TICK TICK
FOI DIFÍCIL TESTAR AS CONDIÇÕES NECESSÁRIAS PARA DERRUBAR ESSES CARAS.
OS ESCOMBROS BLOQUEARAM QUALQUER ROTA DE FUGA.
VOCÊ QUERIA ME ATRAIR BEM PRA CÁ, NÃO É?
A CHAVE PARA QUALQUER VITÓRIA É A MAESTRIA...
DO LUGAR,
E DOS MÉTODOS!'
VILLAINIC GAUGE

AGORA, COMO PRO-METIDO,
É HORA DE COMEÇAR O GRANDE FINAL!
UTILMATE SKILL:
MAKE UP, CLAWN
NT; ACORDE/DESPERTE, PALHAÇO

A CHAVE PARA QUALQUER VITÓRIA É A MESTRIA...
DO LUGAR,
E MÉTODOS.
CAPÍTULO 135: O TEATRO INCRÍVEL AQUECE
AGORA, COMO PROMETIDO...
É HORA DE COMEÇAR O GRANDE FINAL!

"MAKE UP, CROWN"
UM PODEROSO ATAQUE FINAL QUE CONJURA UM BALÃO CHEIO DE BOMBAS QUE SE ESPALHAM,
E EXPLODEM EM UMA AMPLA ÁREA DE ESPAÇO.
AI VEM 'NO NAME'
CONSEGUINDO ENCHER SEU MEDIDOR APÓS AQUELE SHOW DE DOMINÓS DE ARANHA-CÉUS!
E AGORA CLOCKFIRE ESTÁ LIBERANDO SEU ATAQUE FINAL!
GGC
OS ENTULHOS IMPEDEM A FUGA DO LUCAS.
FUI ATRAÍDO POR ANZOL, LINHA E UM PESO EIN...?
ISSO VAI DOER.
GLARE

BEM, NADA BOM PRA VOCÊ!
NÃO ACHE QUE EU NÃO MEMORIZEI,
O QUE CADA PERSONAGEM É CAPAZ!
CERTAMENTE, É UM MOVIMENTO PERIGOSO E DE LONGO ALCANCE.
MAS SEMPRE HAVERÁ UM PONTO SEGURO...
UM ÚNICO LUGAR ONDE NENHUMA BOMBA VAI CAIR.
E ESTÁ LOCALIZADO...
BEM ACIMA DA CABEÇA DO PALHAÇO!
SKRR
SKRRK
A QUESTÃO É...
NÃO CONSIGO USAR MINHA HABILIDADE DE AUMENTAR MINHA FORÇA FÍSICA NO MOMENTO.
COMO EU VOU SUBIR ATÉ LÁ EM CIMA?
HEH!

STOMP
DESCULPE CLOCKFIRE!
MAS VOCÊ ESTRAGOU TUDO!
!
HAH!
HEALTH
ELE ESTÁ USANDO O URSO BOMBA PRA PULAR!
BLAM
POWWW

HA HAAH!
O QUE PENSA DISSO?
BAM
VOCÊ PASSOU AS RODADAS INTEIRAS PREPARANDO ISSO...
MAS NÃO VAI FUNCIONAR COMIGO!
BAM
BAM
BAH HA HAH! ♡
NÃO ACREDITO QUE SE MOVEU EXATAMENTE ASSIM...
?!
MAS O QU-
MAS QUE DIABOS É ISTO?!

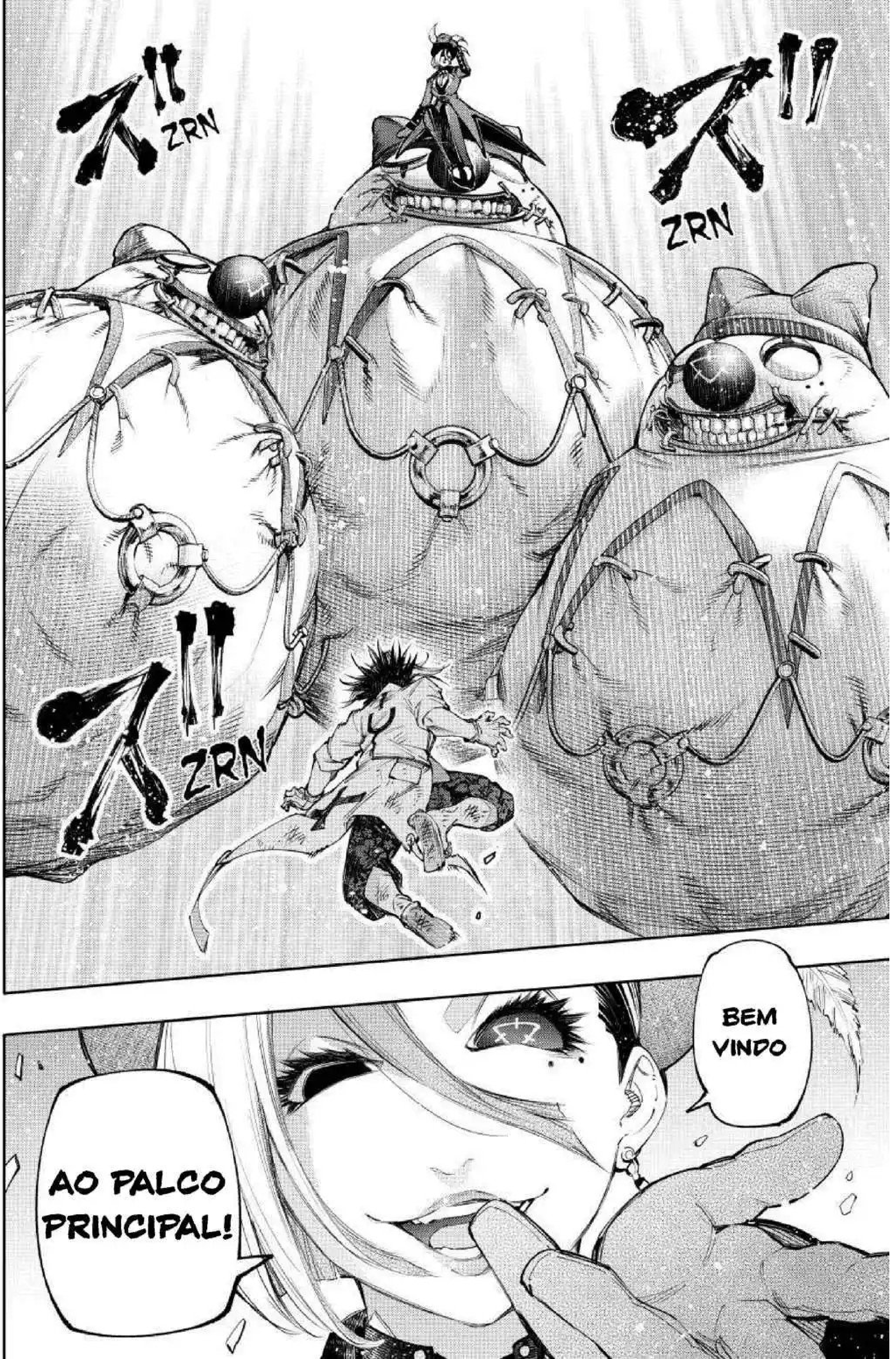
ズ!! ZRN
ズ!! ZRN
ズ!! ZRN
BEM VINDO
AO PALCO PRINCIPAL!

AH, VAMOS LÁ...
ESTÁ USANDO A TÉCNICA FINAL UMA ATRÁS DA OUTRA?
TRÊS DE UMA VEZ, SÉRIO?
ISSO É IMPOSSÍVEL!
ZWIIING
VILLAINIC GAUGE
MAX
NÃO IMPORTA QUANTOS EDIFÍCIOS GIGANTES ELA DERRUBE...
ELA NÃO PODERIA ENCHER SEU MEDIDOR TÃO RÁPIDO!
?!
O MEDIDOR NÃO ESTÁ DESCENDO DO MÁXIMO?
?!
O QUE... O QUE ESTAMOS VENDO AQUI?!
?!
?!
FÁCIL
É SÓ RECUPERAR NO MOMENTO EM QUE ELA USA!

TODO ESSE TEMPO, DA 1ª RODADA ATÉ A 3ª.
ESTIVE REUNINDO NPC'S DA CHAOS CITY,
PARA QUE TODOS FUGISSEM PARA UM CERTO LOCAL PARA MIM...
FOI POR ISSO QUE TIVE QUE CORRER POR TODO O MAPA.
A VERDADEIRA MISSÃO.
DÊ UMA OLHADA.
PARA ONDE OS DOMINÓS ESTÃO INDO.

EU CHAMO ISSO
DE "GAUGE BURST"
'EXPLOSÃO DE MEDIDOR'

VOCÊ!
TEM QUE ESTAR DE BRINCA-DEIRA!
COMO DIABOS ...
VOCÊ PODE CHAMAR ISSO DE LUTA?

WINNER!!
クロックファイア
CLOCKFIRE

E AI VOCÊ TEM,
O DESFILE ESPECIAL DE HOJE, TRAZIDO A VOCÊ PELO SEU PEQUENO E QUERIDO CLOCKFIRE...
CHEGOU OFICIALMENTE AO FIM.
WINNER!!
CLOCKFIRE
WHOA-AAHH!!
TIPO, O QUE ESTAVA ACONTECENDO LÁ?
...
ISSO FOI INCRÍVEL!
COMO ELA LANÇOU VÁRIOS ATAQUES FINAIS?!
TUDO AQUILO... O QUE DIABOS?!
AH...
WAH...

LOCK
ASSUMINDO QUE AS COISAS VÃO CONTINUAR BEM.
BEM,
FICANDO ANIMADA, FINALMENTE?
SIM, UM POUCO.
HEH!
NUNCA PENSEI QUE UM DOS NOSSOS,
SERIA VENCIDO TÃO FACILMENTE POR ALGUÉM QUE NÃO É O KEI.
GRRK
Mmph...
MAS TUDO QUE POSSO DIZER É QUE "K" COM CERTEZA É ACOMPANHADO
DE ALGUNS AMIGOS INTERESSANTES!